

# VALENA

## LIFE / ALLURE



МИРОВОЙ СПЕЦИАЛИСТ ПО ЭЛЕКТРИЧЕСКИМ  
И ИНФОРМАЦИОННЫМ СИСТЕМАМ ЗДАНИЙ

 **legrand**<sup>®</sup>

[www.legrand.ru](http://www.legrand.ru)



Valena Life



Valena Allure

## VALENA LIFE/ALLURE

Инновации,  
меняющие жизнь  
к лучшему

Неповторимый дизайн и постоянное развитие коллекции Valena от компании Legrand создают её уникальность.

Широкий выбор функциональных решений, востребованные цвета и современные материалы, используемые в оформлении, отвечают запросам самых требовательных клиентов.

## СОДЕРЖАНИЕ

|   |    |
|---|----|
| - Valena Life/Allure: Инновации в развитии      | 4  |
| - Один механизм, два дизайна                    | 6  |
| - Дизайн Valena Life                            | 8  |
| - Valena Life: Классические цвета               | 10 |
| - Valena Life: Строгий стиль и яркая экспрессия | 12 |
| - Valena Life: Тренд обязывает                  | 14 |
| - Дизайн Valena Allure                          | 16 |
| - Valena Allure: Реверанс классике              | 18 |
| - Valena Allure: Утонченный шик                 | 20 |
| - IN'MATIC: новый механизм и его преимущества   | 24 |
| - Распределение электроэнергии                  | 28 |
| - Зарядные устройства                           | 30 |
| - Выключатели                                   | 32 |
| - Управление освещением                         | 34 |
| - Телекоммуникации и мультимедиа                | 36 |
| - Комфорт в любой ситуации                      | 38 |
| - Безопасность и спокойствие                    | 40 |
| - Гибкие технологии для офиса                   | 50 |
| - Таблицы выбора лицевых панелей Valena Life    | 70 |
| - Таблицы выбора лицевых панелей Valena Allure  | 74 |
| - Valena Life: Механизмы с лицевыми панелями    | 78 |
| - Valena Allure: Механизмы с лицевыми панелями  | 86 |
| - Таблицы выбора рамок Valena Life/Allure       | 89 |

# Valena Life/Allure

# ИННОВАЦИИ

## В РАЗВИТИИ

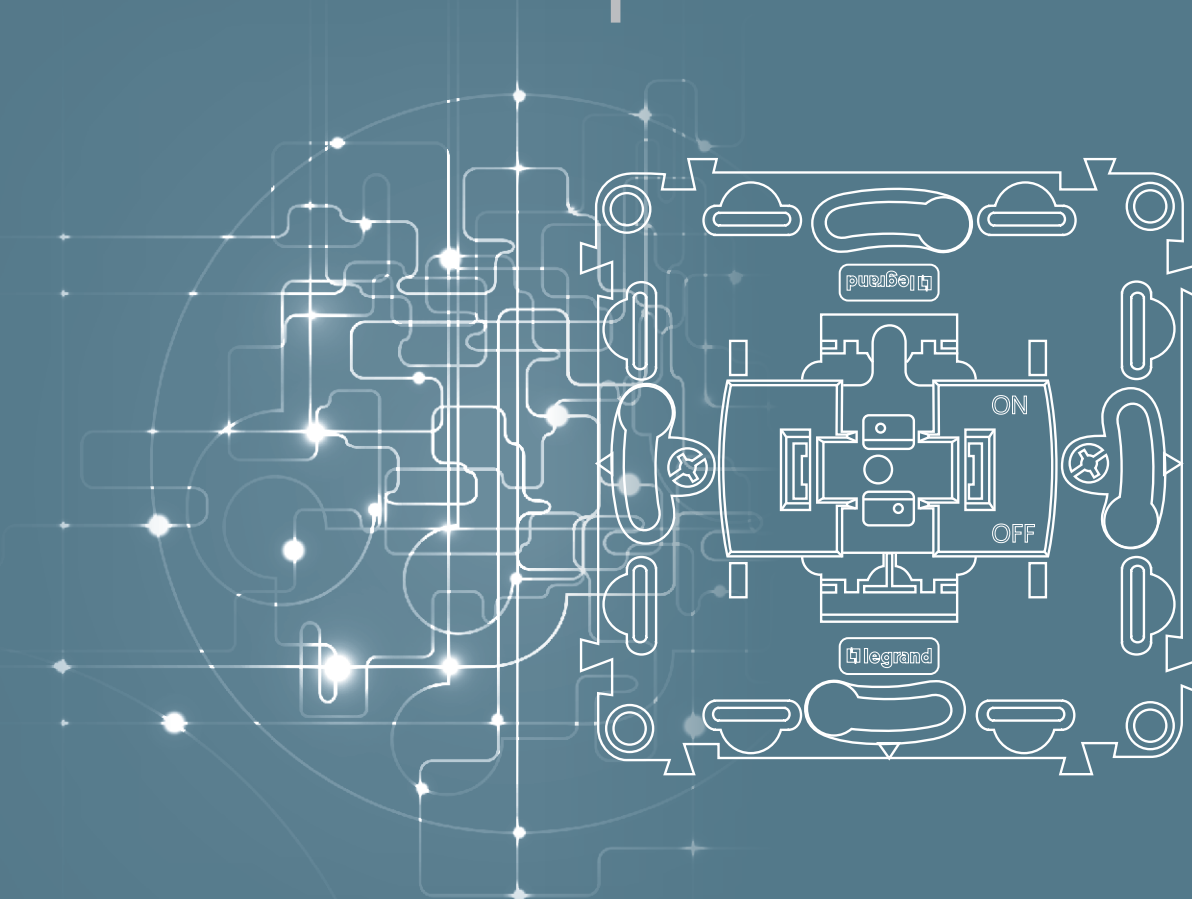

Серия Valena постоянно совершенствуется. Благодаря новым современным разработкам, решения, которые предлагает компания Legrand на базе серии Valena, идут в ногу со временем.



## Механизм Valena IN'MATIC

- Безопасно
- Надежно
- Эффективно

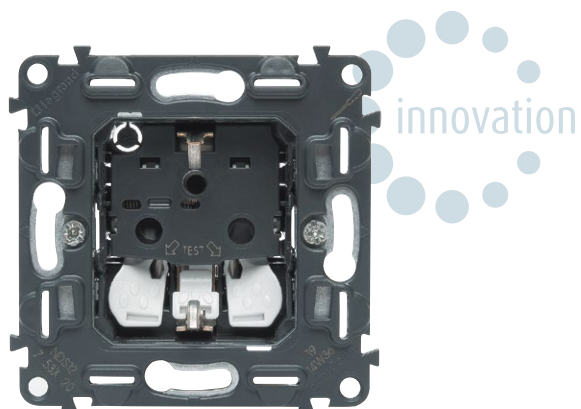

## Широкий выбор цветовых решений

- Вечная классика
- Благородный металл
- Яркая экспрессия
- Природное дерево
- Оригинальный орнамент
- Стильный антрацит

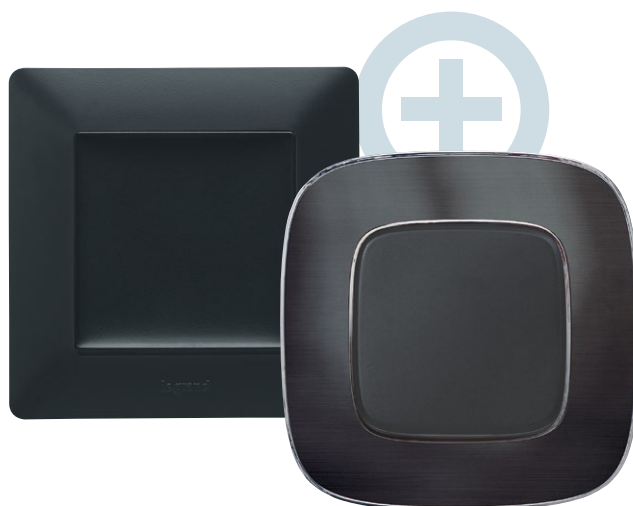

## Функциональное разнообразие

- Комфорт
- Связь
- Климат



# Один механизм два дизайна

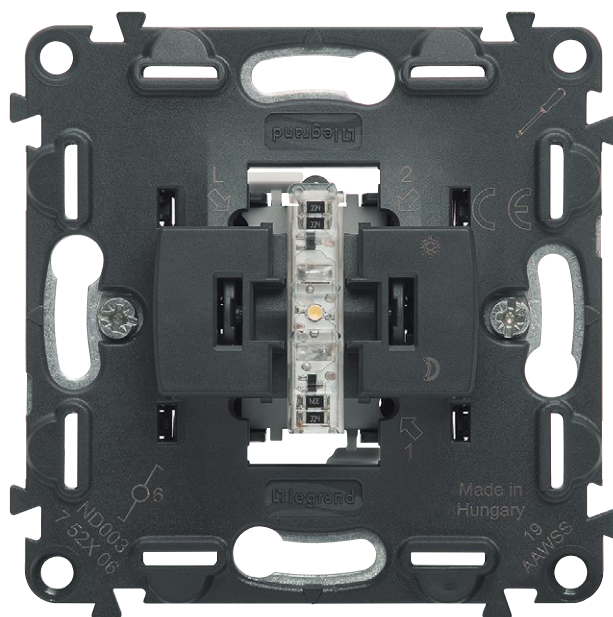

Valena IN'MATIC

Электроустановочные изделия серии Valena Life/Allure комплектуются инновационным механизмом Legrand – In'Matic. Valena In'Matic является результатом многолетних исследований, изучения потребностей рынка. Механизм прост в монтаже и обслуживании, имеет высокие электротехнические характеристики и удобен в эксплуатации.

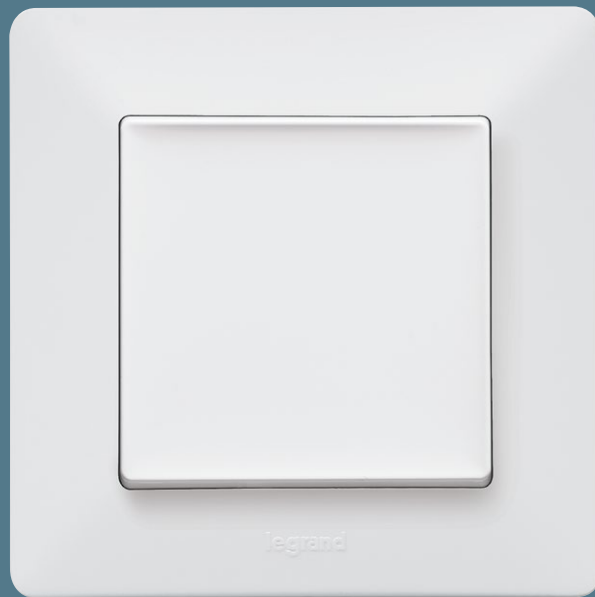

Valena Life



Valena Allure

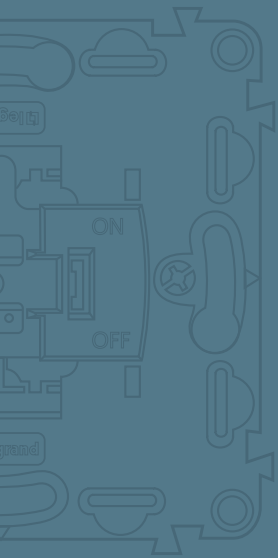

форма  
«квадрат в квадрате»

сдержанность

актуальность

ИЗЯЩНОСТЬ

баланс

# Дизайн Valena Life

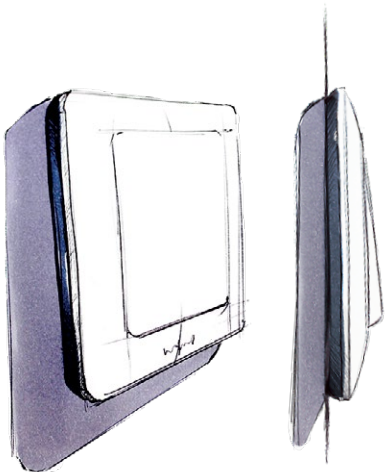
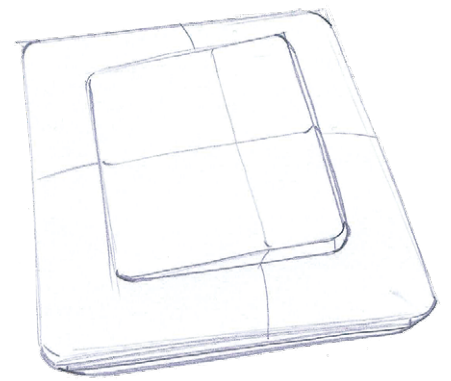

## Актуальность в деталях

Дизайн Valena Life отражает актуальные тенденции в мире дизайна: прямые четкие линии формы изделия «квадрат в квадрате» легко вписываются в любой интерьер.





## Включение освещения легким прикосновением

Элегантная изогнутая клавиша

## Изящный нюанс

Рамка «парит»  
над поверхностью стены



Valena Life

# Классические цвета – вне времени

Легкость и утонченность  
в полной гармонии  
с Вашим интерьером



БЕЛЫЙ

СЛОНОВАЯ КОСТЬ



ЖЕМЧУГ



БЕЛЫЙ

Valena Life

# Строгий стиль и яркая экспрессия

Не бойтесь экспериментировать.  
Новые, оригинальные цветовые идеи  
сделают Вашу жизнь еще ярче!



АНТРАЦИТ



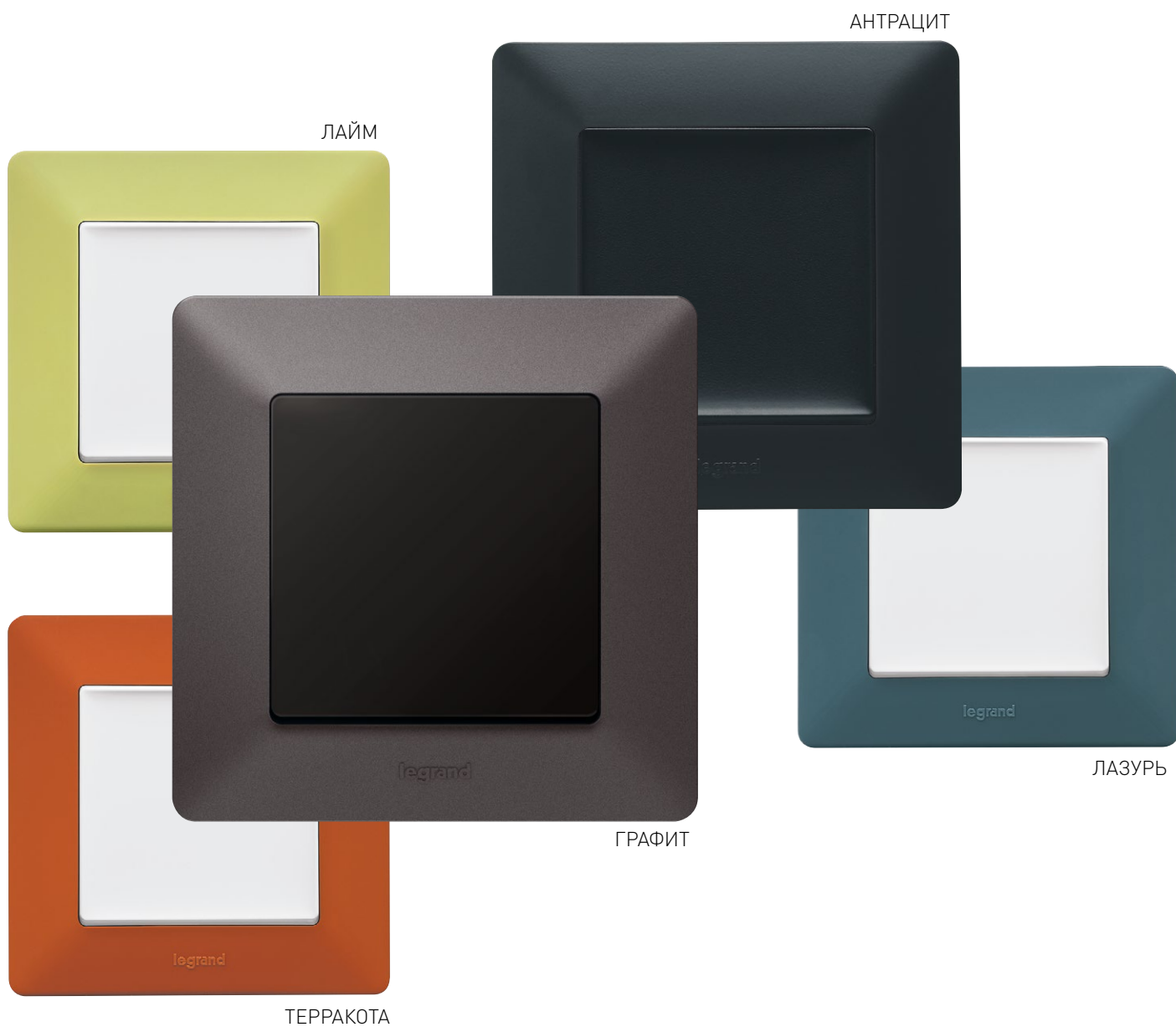

Valena Life

# Тренд обязывает

Современная коллекция – смелое сочетание  
натурального и индустриального стилей



МЕДЬ

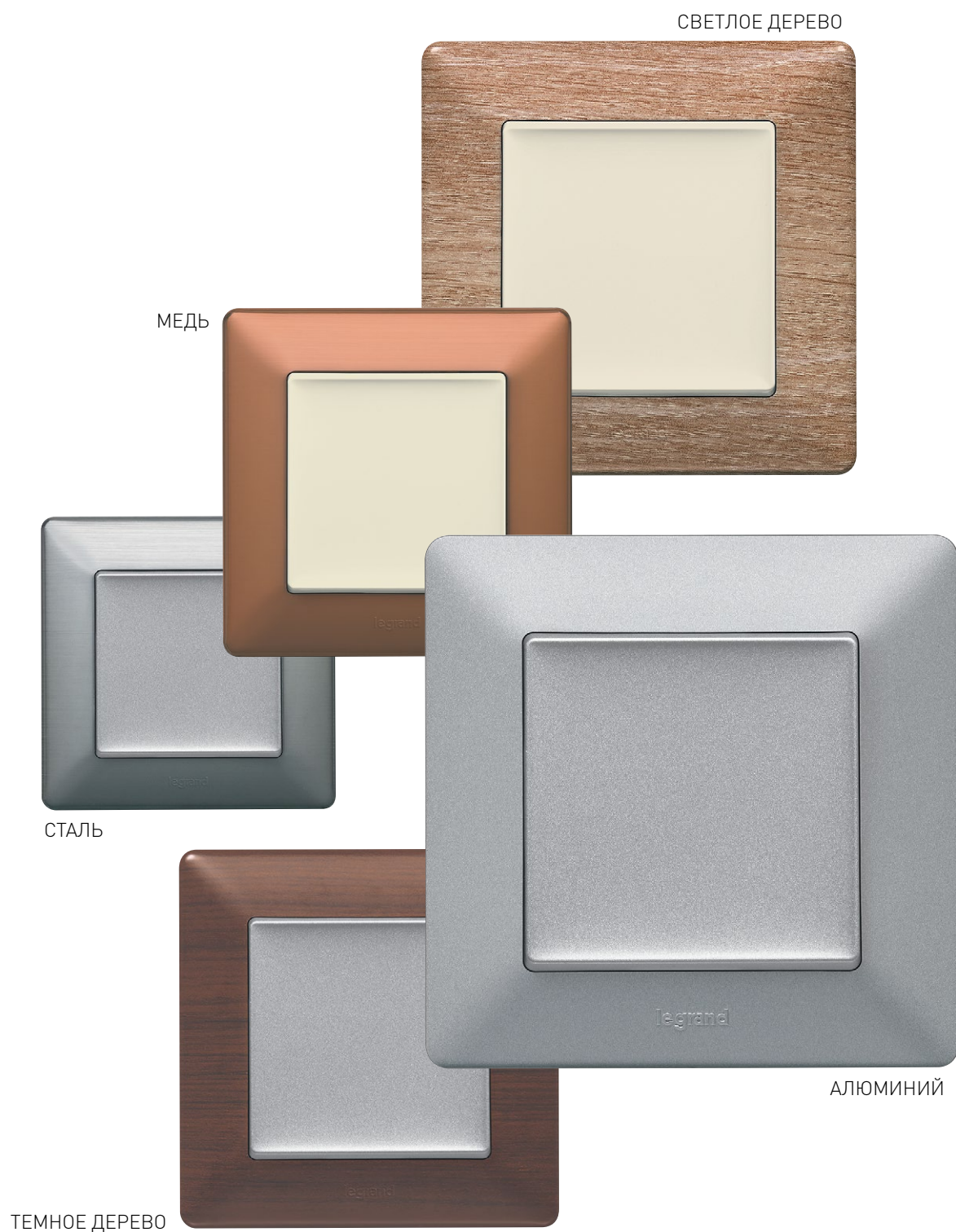

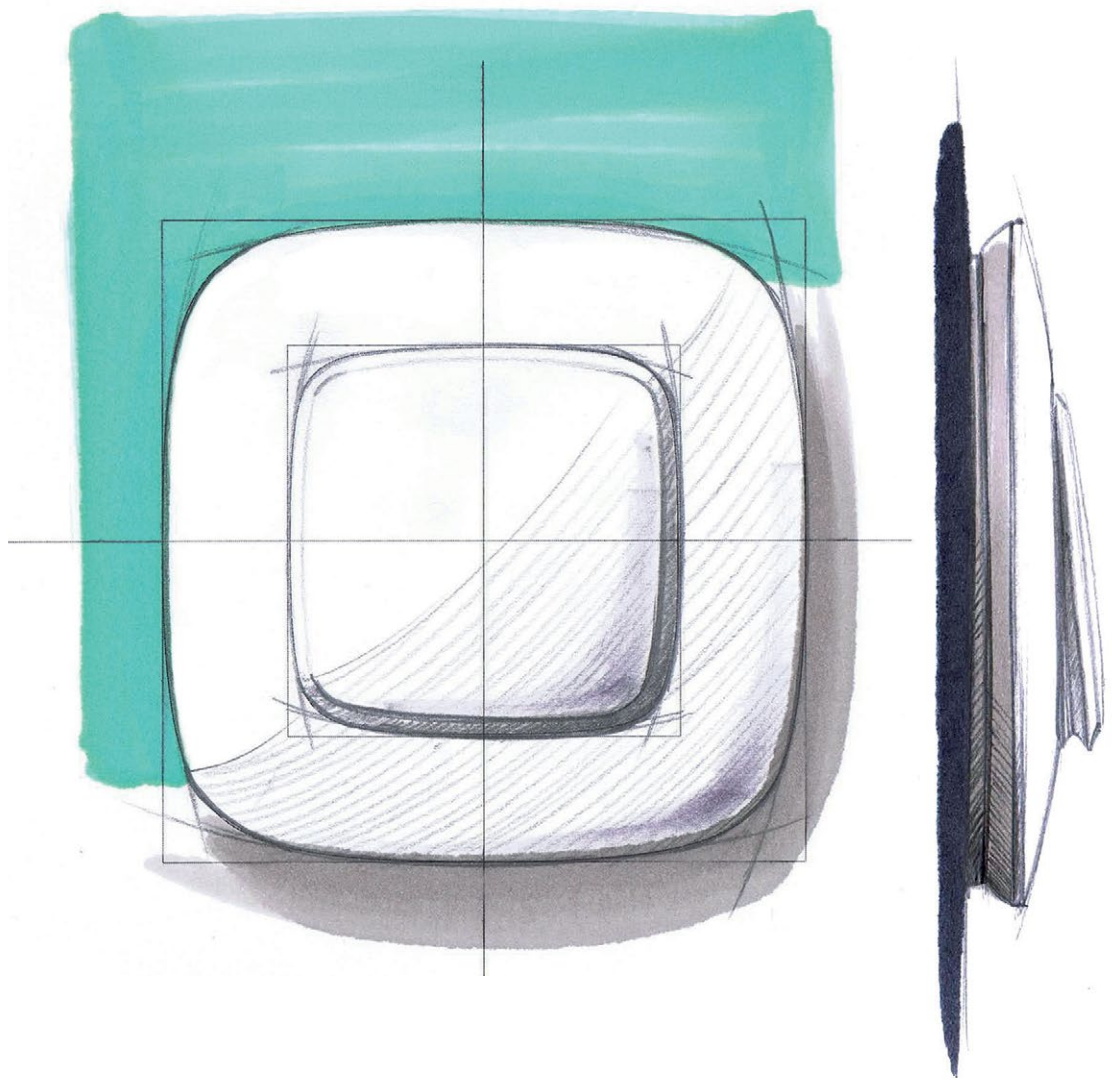

# Valena Allure Дизайн

оригинальный  
революционный  
инновационный

## Изысканный стиль

«Серия Valena Allure – это по-настоящему инновационные форма и дизайн. Изогнутые линии соблазнительно сочетают деликатность и новизну. Это демонстративный отказ от классических форм».

**Флоран Глениссон,**  
дизайнер серии Valena Life/Allure, Группа Legrand



## Оригинальное решение

Valena Allure: уникальный дизайн для особенных интерьеров

## Подсветка

Контурная подсветка клавиши позволяет легко обнаружить выключатель в темноте



Valena Allure

# Реверанс

## классике

Изысканность плавных форм подчеркивается не только классическими цветами, но и изящными узорами



Рамка округлой формы – контраст двух материалов.



НАРЦИСС ХРОМ



НАРЦИСС ЗОЛОТО



БЕЛЫЙ



ЖЕМЧУГ



СЛОНОВАЯ КОСТЬ



АЛЮМИНИЙ



МАТОВЫЙ ЧЕРНЫЙ

Valena Allure

# Утонченный ШИК

Изысканные натуральные материалы  
обрамлены хромированной окантовкой



Внутренняя и внешняя  
металлическая окантовка  
вокруг рамки



Хромированная окантовка  
подчеркивает изящность  
натуральных материалов







VALENA™ LIFE/ALLURE

Идеальное решение  
для любого  
интерьера

Разнообразие функциональных решений отвечает самым взыскательным требованиям, обеспечивая удобство и комфорт современной электроинсталляции.

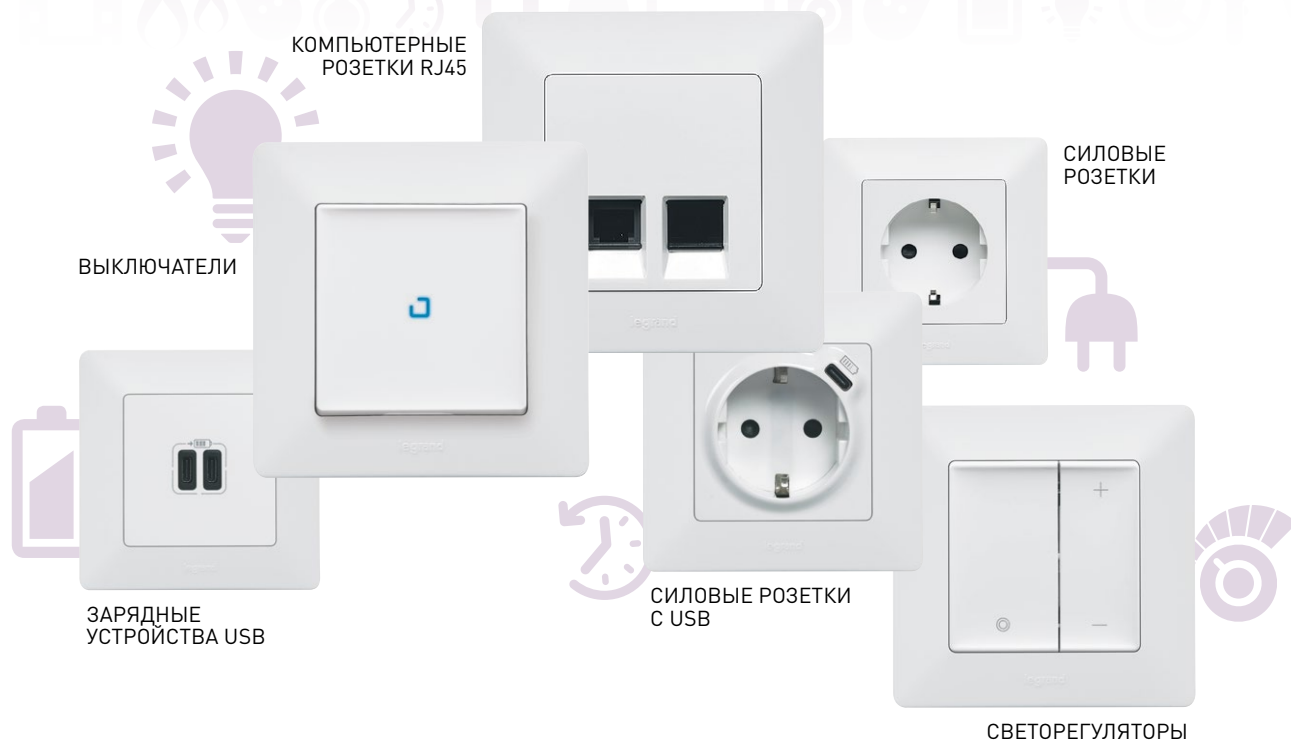

КОМПЬЮТЕРНЫЕ РОЗЕТКИ RJ45

СИЛОВЫЕ РОЗЕТКИ

ВЫКЛЮЧАТЕЛИ

ЗАРЯДНЫЕ УСТРОЙСТВА USB

СИЛОВЫЕ РОЗЕТКИ С USB

СВЕТОРЕГУЛЯТОРЫ

Два дизайна  
и более 100 функций:  
функциональная элегантность  
для всех интерьеров.

СИЛОВЫЕ РОЗЕТКИ С USB

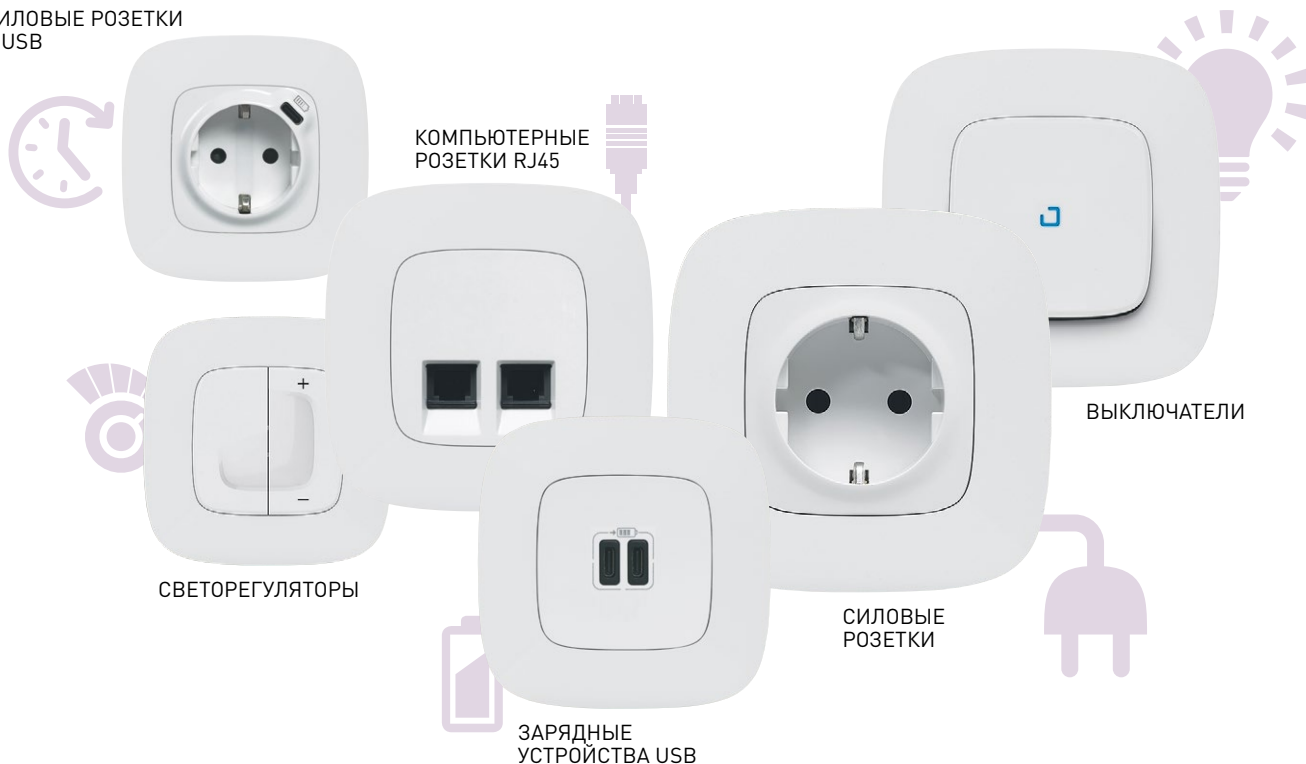

КОМПЬЮТЕРНЫЕ РОЗЕТКИ RJ45

ВЫКЛЮЧАТЕЛИ

СВЕТОРЕГУЛЯТОРЫ

СИЛОВЫЕ РОЗЕТКИ

ЗАРЯДНЫЕ УСТРОЙСТВА USB

# Valena

# IN'MATIC

## Безопасность

## Надежность

## Прочность

### МАКСИМАЛЬНАЯ БЕЗОПАСНОСТЬ

Конструкция закрытого типа исключает прикосновения к токоведущим частям.

### ЭРГОНОМИЧНЫЕ ТОЛКАТЕЛИ ЗАЖИМОВ

Извлекать провода из безвинтовых зажимов стало ещё удобнее.

### ИЗОЛИРОВАННЫЙ СУППОРТ

Сталь + поликарбонат. Дополнительная жесткость и электробезопасность.

innovation

### ЗАЩИТНЫЕ ШТОРКИ

Интегрированы в механизм. Высокая надежность и электробезопасность при эксплуатации.

### КОНТРОЛЬНЫЕ ТОЧКИ

Подключение тестера без демонтажа изделия.

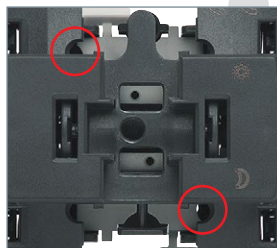

Контрольные точки на выключателе.

### Захваты с двумя зубцами

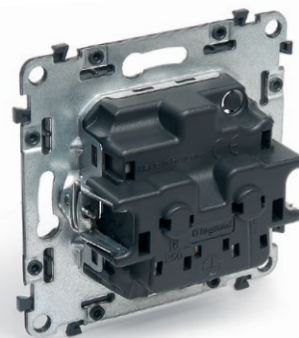

- 1 - Надежная фиксация механизма в монтажной коробке
- 2 - Зажимы полностью скрыты, что исключает возможность повреждения проводов и получения травм во время монтажа.



# IN'MATIC: максимальное качество и наилучшие характеристики

## Безвинтовые зажимы с цветной маркировкой кабельных вводов



**Быстрый монтаж без использования инструментов:** подключение проводов за несколько секунд

**Надежность:** гарантированная долговечность соединения

**Выполнение отводов:** быстрее и проще, чем в винтовых зажимах

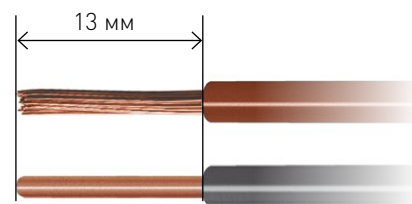
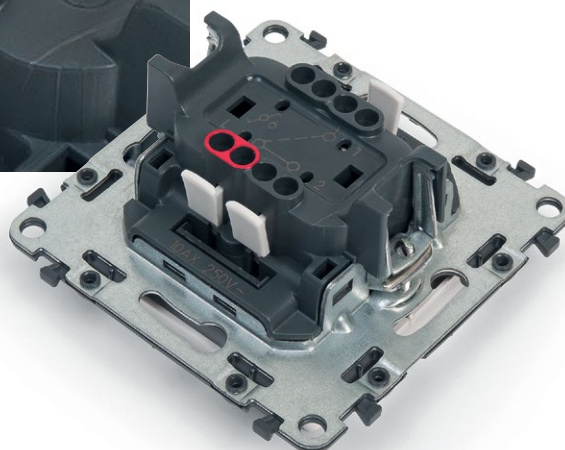

Для жестких и гибких жил

## Защитная крышка



Защита механизмов от повреждений и загрязнений при монтаже и отделочных работах. Основные механизмы поставляются с откидными защитными крышками.

## Светодиодная лампа

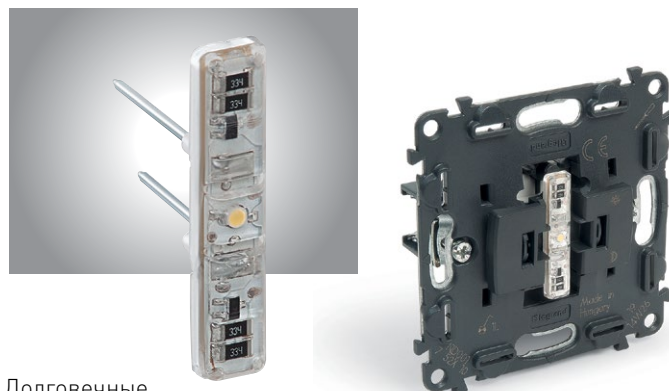

Долговечные энергосберегающие светодиодные лампы подсветки и индикации.

Valena IN'MATIC

# Проще и быстрее



## ПОРЯДОК МОНТАЖА

- 1 Вставьте механизм в монтажную коробку
- 2 Установите лицевую панель на механизм и закрепите на защелках (без использования отвертки)
- 3 Закрепите рамку на лицевой панели таким же образом (пазы в панели будут направлять ваши движения)



## Инновационная система установки механизмов в ряд – «ласточкин хвост»

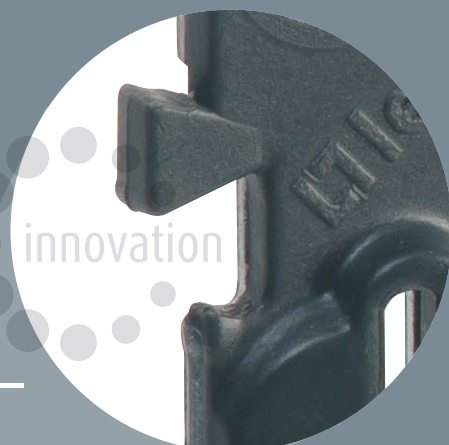

Быстрая и точная сборка многопостовых комбинаций.

Инновационная система стыковки суппортов легко соединяет механизмы в идеально ровный ряд.

Такая система монтажа обеспечивает устойчивость и прочность конструкции при установке лицевых панелей и рамок механизмов.

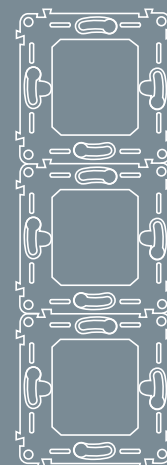

При многопостовом монтаже устанавливать механизмы можно как в горизонтальном, так и в вертикальном направлении.

# РАСПРЕДЕЛЕНИЕ электроэнергии

Широкий ассортимент  
продукции для новых  
и реконструируемых  
зданий

Полная номенклатура силовых розеток позволяет создать качественные решения по электропитанию в жилых и общественных зданиях.

- Розетки оснащены винтовыми и безвинтовыми зажимами для безопасного и быстрого монтажа.
- Доступны механизмы, оборудованные защитными шторками.

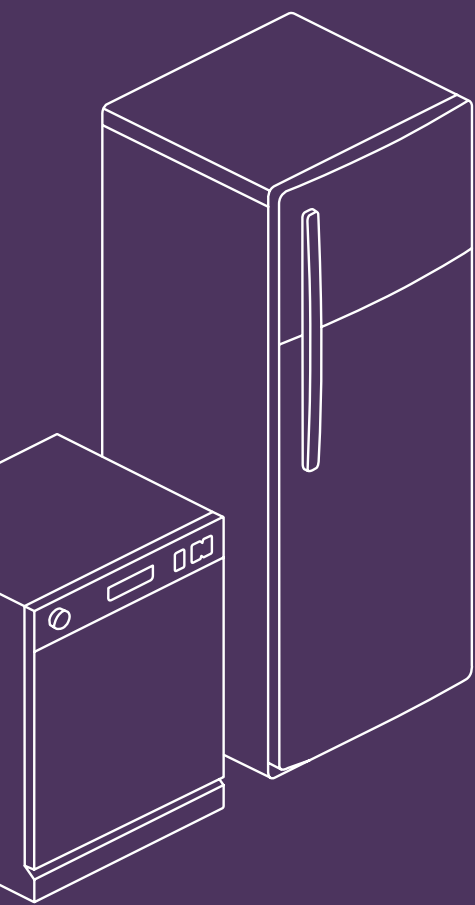

СИЛОВАЯ РОЗЕТКА С ЗАЗЕМЛЕНИЕМ  
С ЗАЩИТНЫМИ ШТОРКАМИ

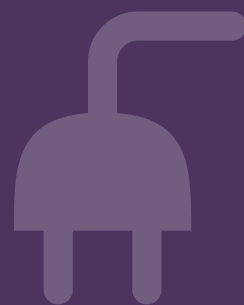





### РОЗЕТКИ С ИНДИКАТОРОМ

Все однополюсные розетки с заземляющим контактом можно оборудовать светодиодным индикатором наличия напряжения.



### СИЛОВАЯ РОЗЕТКА IP44

Широкий ряд изделий с повышенной степенью пыле- и влагозащиты. Отлично подойдет для помещений с повышенной влажностью.



### ДВОЙНЫЕ СИЛОВЫЕ РОЗЕТКИ

Монтируются в однополюсные коробки для компактной и быстрой установки.



### РОЗЕТКИ С ЦВЕТНЫМИ ЛИЦЕВЫМИ ПАНЕЛЯМИ

Для применения в цепях специального назначения.

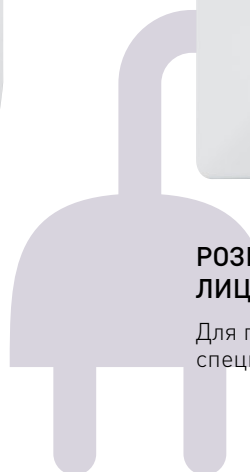

# ЗАРЯДНЫЕ УСТРОЙСТВА

Больше никаких лишних адаптеров питания. Легко и быстро заряжайте свои мобильные устройства с помощью USB-зарядных устройств Valena Life/Allure.

Зарядное устройство USB тип А, зарядное устройство USB тип С...какой бы коннектор не имел Ваш мобильный телефон, смартфон или планшет, в серии Valena Life/Allure всегда найдется решение для их зарядки.

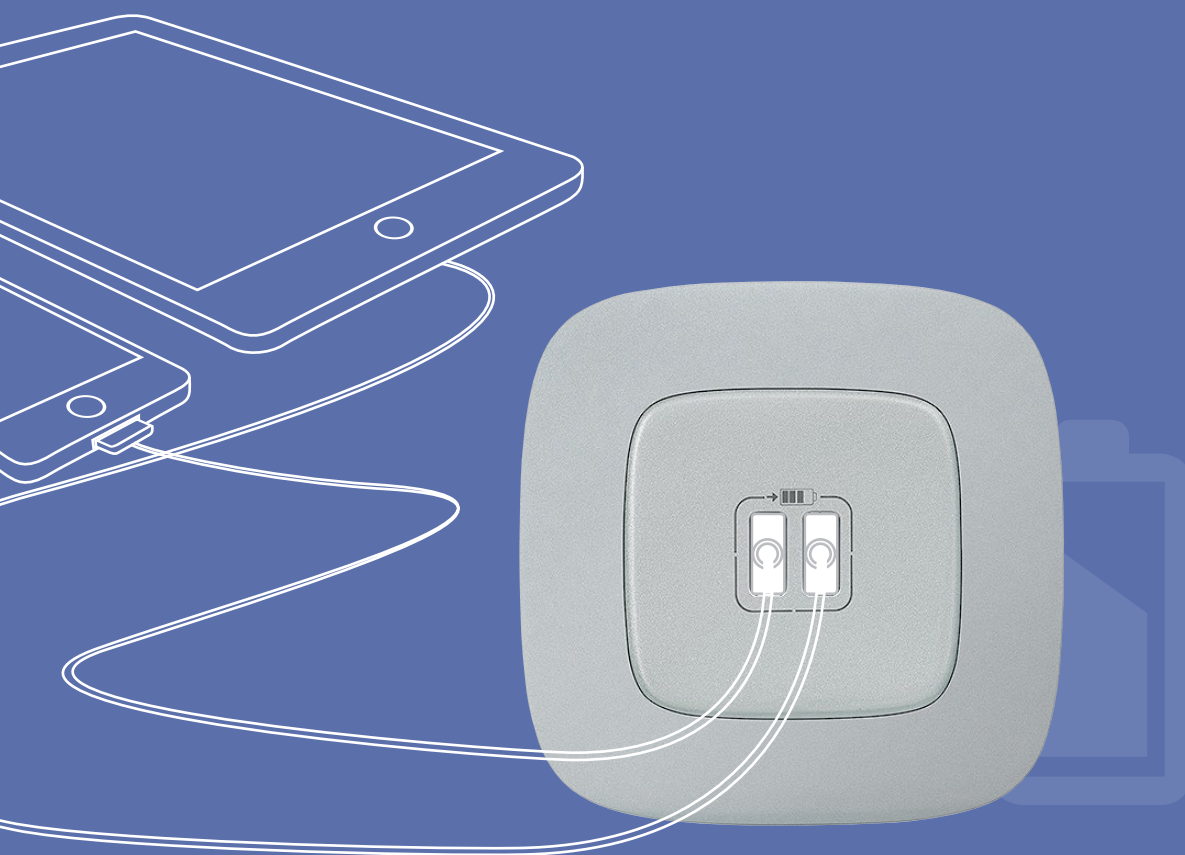

Зарядное устройство USB  
тип А



**ЗАРЯДНОЕ УСТРОЙСТВО USB  
ТИП С**



**ЗАРЯДНОЕ УСТРОЙСТВО USB  
ТИП С/ТИП А**



**СИЛОВАЯ РОЗЕТКА С USB  
ТИП С**



**БЕСПРОВОДНАЯ ЗАРЯДНАЯ  
СТАНЦИЯ С USB ТИП А**

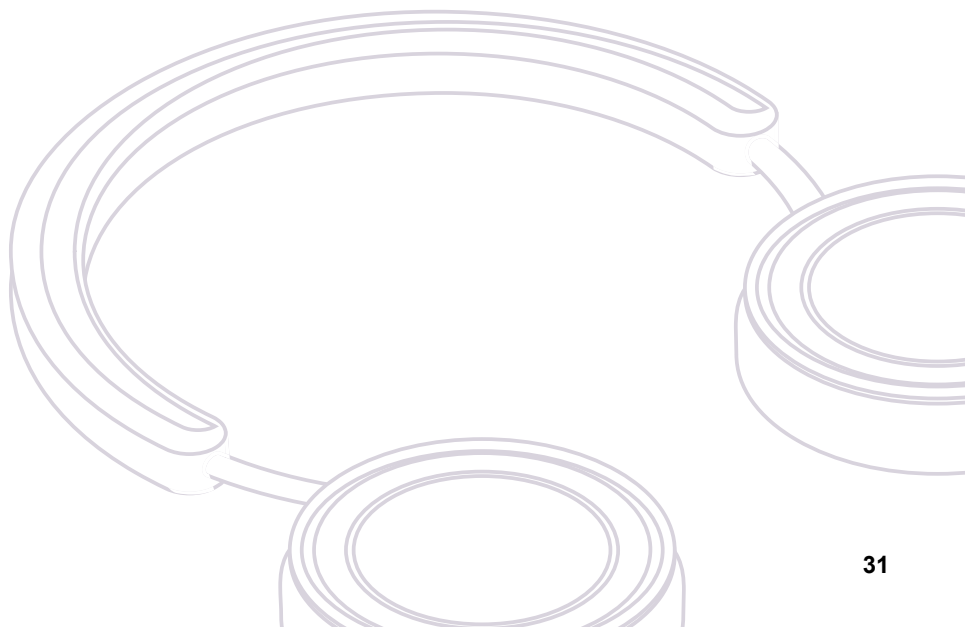

# Выключатели

Полное предложение для жилых и общественных зданий

Благодаря Valena Life/Allure управление освещением становится простой задачей.

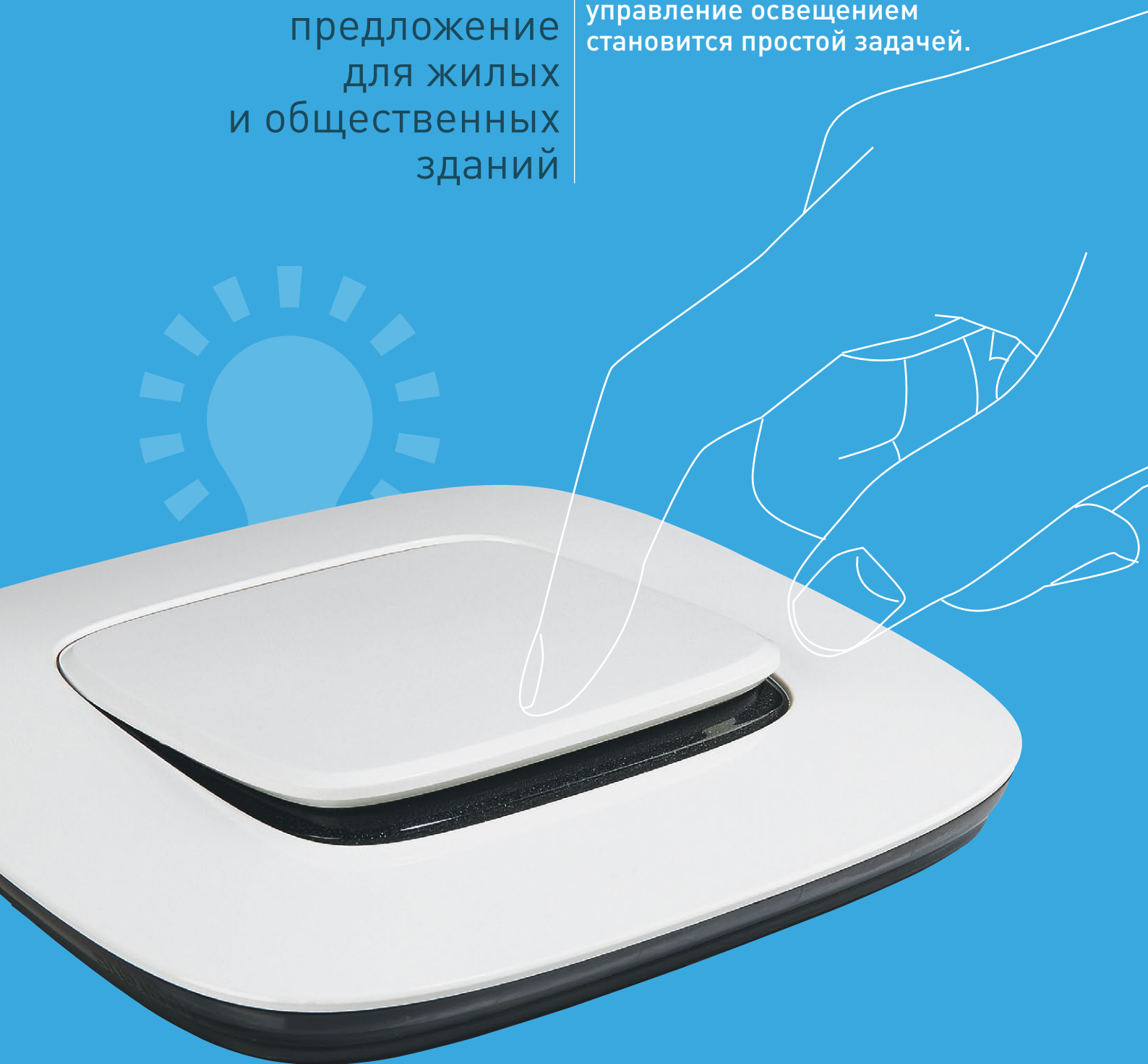



**ВЫКЛЮЧАТЕЛЬ  
С ИНДИКАЦИЕЙ**

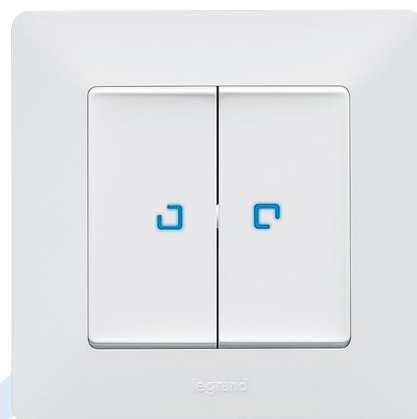

**ДВУХКЛАВИШНЫЙ  
ПЕРЕКЛЮЧАТЕЛЬ  
С ПОДСВЕТКОЙ**



**ДВУХКЛАВИШНЫЙ  
ВЫКЛЮЧАТЕЛЬ**



**ПЕРЕКЛЮЧАТЕЛЬ  
ПРОМЕЖУТОЧНЫЙ**

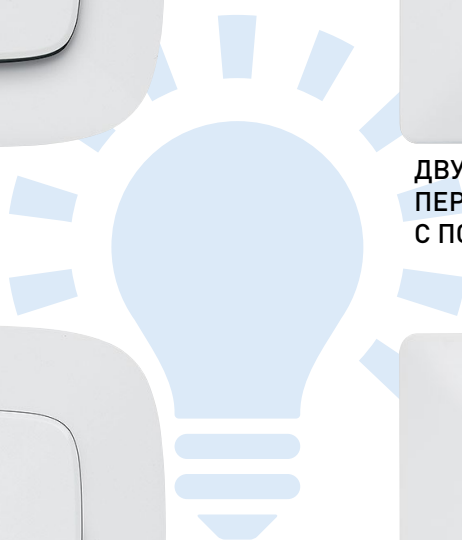

## ВСТРАИВАЕМАЯ СВЕТОДИОДНАЯ ПОДСВЕТКА

Светодиоды характеризуются высокой надежностью, длительным сроком службы и экономией электроэнергии



### Valena Life

Элегантный голубой цвет индикации и подсветки.



### Valena Allure

Для выключателей с дизайном ALLURE предусмотрена контурная подсветка клавиши.

# Управление освещением

Широкий ассортимент изделий, совместимых с любым типом ламп

Различные решения для повышения комфорта, безопасности и энергосбережения.



## КНОПЧНЫЙ СВЕТРЕГУЛЯТОР

Достаточно легкого прикосновения к клавише, чтобы установить необходимый Вам уровень освещенности.

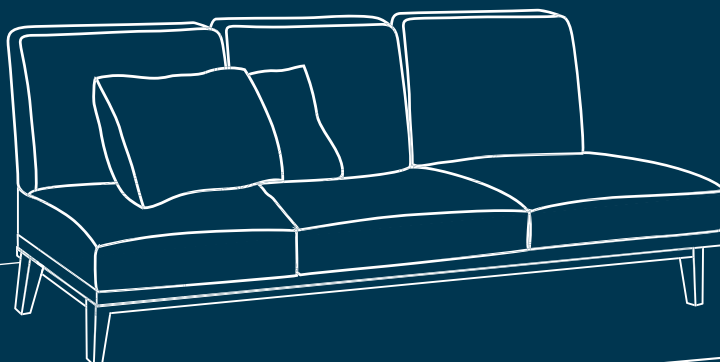

## Светорегуляторы для эффективного управления любыми типами ламп



### КНОПЧНЫЙ СВЕТОРЕГУЛЯТОР

Универсальный двухпроводной светорегулятор для управления любыми лампами (включая светодиодные и компактные люминесцентные).



### СВЕТОРЕГУЛЯТОР ПОВОРОТНО-НАЖИМНОГО ТИПА

Может использоваться совместно с кнопочными выключателями. Запоминает последний установленный уровень яркости.

## Освещение только по необходимости



### ДАТЧИК ДВИЖЕНИЯ

Для максимально эффективного управления освещением в жилых домах и общественных зданиях.



### ВЫКЛЮЧАТЕЛЬ С ЗАДЕРЖКОЙ ВЫКЛЮЧЕНИЯ ОСВЕЩЕНИЯ

Выключает освещение по истечении установленного времени.

# Телекоммуникация и мультимедиа

Простые, универсальные  
решения

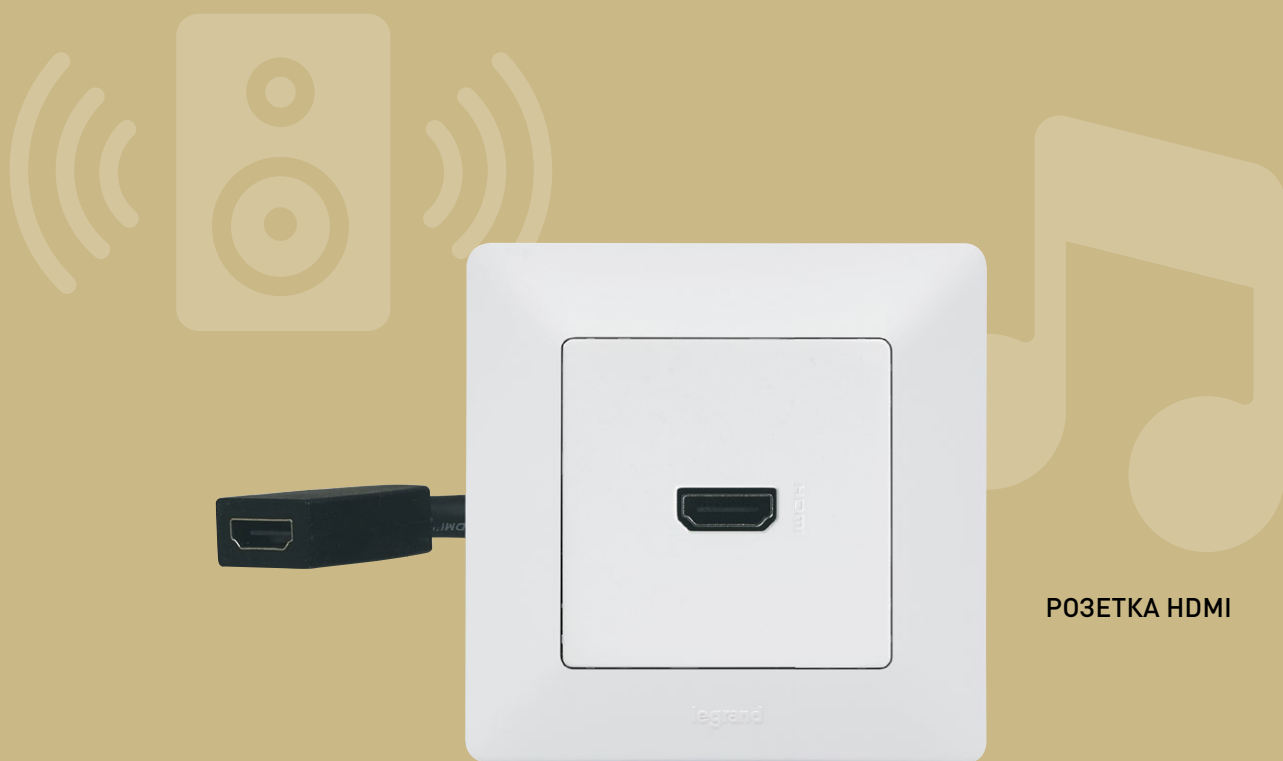

РОЗЕТКА HDMI

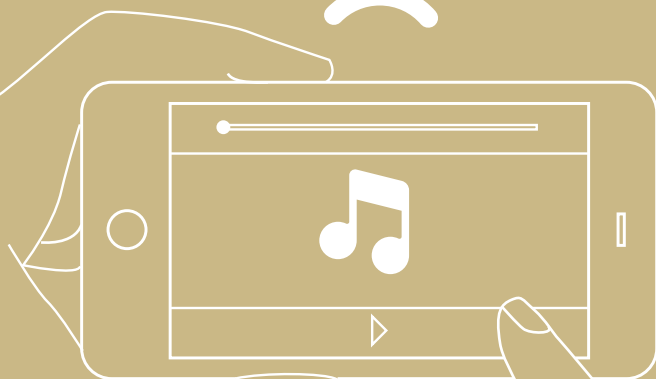





# ИНФОРМАЦИОННЫЕ, ТЕЛЕВИЗИОННЫЕ, АУДИО И ВИДЕО РОЗЕТКИ



РОЗЕТКА TV-SAT



ДВОЙНАЯ РОЗЕТКА RJ45



РОЗЕТКА С ТРЕМЯ РАЗЪЕМАМИ RCA



РОЗЕТКА RJ 45

# Комфорт в любой ситуации

Простое и удобное  
управление  
климатом помещений

Благодаря управляющим  
устройствам Вы сможете  
обеспечить необходимый комфорт  
в любое время года.



## ВЫКЛЮЧАТЕЛЬ ДЛЯ УПРАВЛЕНИЯ РОЛЬСТАВНЯМИ И ЖАЛЮЗИ

Нажатие клавиши позволяет с легкостью поднять  
и опустить жалюзи или рольставни.



**ЭЛЕКТРОННЫЙ  
КОМНАТНЫЙ ТЕРМОСТАТ**

Регулирование температуры  
в каждой комнате.



**ТЕРМОСТАТ  
ДЛЯ ТЕПЛЫХ ПОЛОВ**

Регулирование температуры  
теплого пола.



**ВЫКЛЮЧАТЕЛЬ  
С ВЫДЕРЖКОЙ ВРЕМЕНИ  
ДЛЯ САУЗЛОВ**



**УСТРОЙСТВО  
ДЛЯ УПРАВЛЕНИЯ  
ВЕНТИЛЯЦИЕЙ**

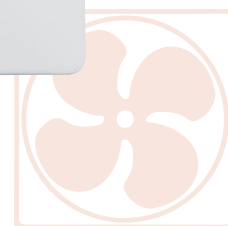

# Безопасность и СПОКОЙСТВИЕ

Функциональные решения  
с повышенной степенью  
пыле- и влагозащиты



СИЛОВАЯ РОЗЕТКА  
IP44

## Степень защиты IP44

Полная линейка устройств со степенью защиты IP 44



### СИЛОВАЯ РОЗЕТКА IP44

Широкий ряд изделий с повышенной степенью пыле-и влагозащиты. Отлично подойдет для помещений с повышенной влажностью.



### ВЫКЛЮЧАТЕЛЬ С ПОДСВЕТКОЙ IP44



### ДАТЧИК ДВИЖЕНИЯ IP44



### РАМКА IP 44 С ОТКИДНОЙ КРЫШКОЙ

Для всех механизмов In'Matic



РОЗЕТКИ ИНФОРМАЦИОННЫЕ RJ45.  
ПОДКЛЮЧЕНИЕ БЕЗ ИНСТРУМЕНТОВ



ЗАРЯДНОЕ УСТРОЙСТВО USB

# Гибкие ТЕХНОЛОГИИ для офиса

Во многих современных офисах сотрудники не имеют постоянно закрепленных рабочих мест. Такие офисы нуждаются в более гибкой электрической инфраструктуре, позволяющей подключать электрооборудование в нужных точках.



## Розеточный блок для общественных зданий

В линейку Mosaic входят более 200 электроустановочных изделий, которые можно установить в рамки дизайна Valena Life.

### СПЕЦИАЛЬНЫЕ РАМКИ НА 8 И 2x8 МОДУЛЕЙ

В цветах «Белый» и «Алюминий».



### СВЕТОРЕГУЛЯТОР 1-10 В

Для светильников с ЭПРА, управляемых сигналом 1-10 В



# Механизмы Valena™ IN'MATIC

## ВЫКЛЮЧАТЕЛИ



7 520 01 + 7 550 00  
+ 7 540 07



7 520 16 + 7 550 07  
+ 7 543 91



7 520 07 + 7 552 72  
+ 7 541 37

Механизмы Valena In'Matic поставляются с суппортами для монтажа на захватах или винтах и прозрачными крышками для защиты от загрязнений. Используются с рамками и лицевыми панелями Valena Life или Valena Allure. Упакованы в профессиональную упаковку.

| Упак. | Кат. №   | Выключатели 10 AX - 250 В <sup>~</sup>   | Упак. | Кат. №   | Выключатели 10 AX - 250 В <sup>~</sup> (продолжение)  |
|-------|----------|--|-------|----------|---|
| 10    | 7 520 01 | <b>Выключатель</b><br>Безвинтовые зажимы<br>Для подсветки использовать лампы Кат. № 0 676 84<br>Для индикации использовать лампы Кат. № 6 650 91   | 1     | 7 520 61 | <b>Выключатель без нейтрали, с задержкой отключения</b><br>Винтовые зажимы<br>Номинальная мощность нагрузки:<br>- галогенные лампы СНН с ферромагнитным или электронным трансформатором: 400 ВА<br>- галогенные лампы и лампы накаливания 230 В: 1000 Вт<br>- люминесцентные лампы с балластом: 400 ВА<br>- электродвигатель (напр. вентилятора): 250 ВА<br>Регулировка задержки отключения освещения от 25 с до 15 мин<br>Встроенная подсветка для обнаружения в темноте |
| 10    | 7 520 16 | <b>Переключатель на два направления</b><br>Безвинтовые зажимы<br>Для подсветки использовать лампы Кат. № 0 676 86 или Кат. № 7 520 57 (контурная подсветка в серии Valena Allure)  | 10    | 7 520 05 | <b>Выключатель двухклавишный</b><br>Безвинтовые зажимы<br>Для подсветки использовать две лампы Кат. № 0 676 84<br>Для индикации использовать две лампы Кат. № 6 650 91  |
| 5     | 7 520 10 | <b>Переключатель на два направления с зажимом нейтрали</b><br>Безвинтовые зажимы<br>Для подсветки использовать лампы Кат. № 0 676 86 Кат. № 7 520 57 (контурная подсветка в серии Valena Allure)<br>Для индикации использовать лампы Кат. № 0 676 88 или 7 520 58 (контурная индикация в серии Valena Allure)  | 5     | 7 520 28 | <b>Переключатель двухклавишный на два направления</b><br>Безвинтовые зажимы<br>Для подсветки использовать лампы Кат. № 0 676 86 или 7 520 57 (контурная подсветка в серии Valena Allure)<br>Для индикации использовать лампы Кат. № 6 650 91  |
| 5     | 7 520 07 | <b>Промежуточный переключатель</b><br>Винтовые зажимы<br>Для подсветки использовать лампы Кат. № 6 650 90<br>Для индикации использовать лампы Кат. № 6 650 91  | 5     | 7 520 02 | <b>Выключатель двухполюсный</b><br>Винтовые зажимы  |
| 1     | 7 520 32 | <b>Выключатель с выдержкой времени, с нейтралью для санузлов</b><br>Винтовые зажимы<br>Для управления освещением и вентиляцией При вкл. освещения, вентиляция вкл. с 2 минутной задержкой. После отключения освещения вентилятор продолжает работать в течение заданного времени (от 25 с до 15 мин)<br>Мощность ламп:<br>- галогенные лампы СНН с ферромагнитным или электронным трансформатором: 250 ВА<br>- галогенные лампы и лампы накаливания 230 В: 250 Вт<br>- люминесцентные лампы с балластом: 100 ВА<br>Мощность вентилятора: 250 ВА. Встроенная подсветка для обнаружения в темноте. | 5     | 7 520 03 | <b>Выключатель трехклавишный</b><br>Винтовые зажимы   |

\* О возможности поставки проконсультируйтесь в представительстве Legrand в Вашем регионе

## Механизмы Valena™ IN'MATIC

выключатели и кнопки





7 520 27 + 7 550 00  
+ 7 540 91



7 520 10 + 7 550 85  
+ 7 543 41

Механизмы Valena In'Matic поставляются с суппортами для монтажа на захватах или винтах и прозрачными крышками для защиты от загрязнений. Используются с лицевыми панелями и рамками Valena Life и Valena Allure. Упакованы в профессиональную упаковку.

| Упак. | Кат. №   | <b>Выключатели 16 АХ - 250 В~</b>   |  |
|-------|----------|---|--|
| 1     | 7 520 27 |    | <b>Переключатель на два направления</b><br>Безвинтовые зажимы<br>Для подсветки использовать лампы Кат. № 0 676 86 или Кат. № 7 520 57 (контурная подсветка в серии Valena Allure)  |
| 10    | 7 520 11 |    | <b>Кнопочный выключатель с Н.О./Н.З. контактом</b><br>Безвинтовые зажимы<br>Для подсветки использовать лампы Кат. № 0 676 86 или 7 520 57 (контурная подсветка в серии Valena Allure)<br>Может комплектоваться клавишей с символом "звонок" или прозрачным держателем маркировки |
| 1     | 7 520 18 |  | <b>Двухклавишный кнопочный выключатель с Н.О./Н.З. контактами</b><br>Безвинтовые зажимы<br>Для подсветки использовать лампы Кат. № 0 676 86 или 7 520 57 (контурная подсветка в серии Valena Allure)   |

\* О возможности поставки проконсультируйтесь в представительстве Legrand в Вашем регионе

## УПАКОВКА LEGRAND

# Valena In'Matic

## ПРАКТИЧНАЯ профессиональная упаковка

### УДОБНО ДЛЯ ОПТОВОЙ ТОРГОВЛИ

Прямоугольная коробка для удобного хранения механизмов. Для большей сохранности и простоты подсчета механизмы лежат в ячеистой упаковке и поставляются с прозрачными защитными крышками.



### УДОБНО ДЛЯ МОНТАЖНЫХ ОРГАНИЗАЦИЙ

- Код Copytraser на запечатанной коробке с изделиями для проверки подлинности продукта
- Дополнительная информация при сканировании QR-кода
- Упаковка, идеально подходящая для крупных проектов
- Наличие инструкций по монтажу





7 520 67 + 7 520 87  
+ 7 543 91



7 520 62 + 7 548 92  
+ 7 541 37

Механизмы Valena In'Matic поставляются с суппортами для монтажа на захватах или винтах и прозрачными крышками для защиты от загрязнений. Используются с лицевыми панелями и рамками Valena Life и Valena Allure. Упакованы в профессиональную упаковку.

| Упак. | Кат. №   | Светорегуляторы 240 В~ - 50 Гц   |
|-------|----------|--|
| 1     | 7 520 60 | <p>Со встроенной защитой от перегрузок и коротких замыканий</p> <p>При включении устанавливается уровень освещенности, который был перед последним отключением</p> <p>Возможно дистанционное управление и регулирование с помощью кнопок без подсветки (Кат. № 7 520 11).</p> <p><b>Светорегулятор с поворотной ручкой, без нейтрали</b></p> <p>Винтовые зажимы<br/>Для всех типов ламп:<br/>- диммируемые светодиодные: от 5 до 75 Вт (макс. 10 ламп)<br/>- диммируемые компактные люминесцентные: от 5 до 75 Вт (макс. 10 ламп)<br/>- галогенные лампы с ферромагнитным или электронным трансформатором: от 5 до 300 ВА<br/>- диммируемые люминесцентные лампы с балластом: от 5 до 300 ВА<br/>- галогенные и лампы накаливания 240 В~: от 5 до 300 Вт</p> <p>При включении постепенно (в течение 2 с) устанавливается уровень освещенности, который был перед последним отключением</p> |
| 1     | 7 520 62 | <p><b>Кнопочный светорегулятор без нейтрали</b></p> <p>Винтовые зажимы<br/>Для всех типов ламп:<br/>- диммируемые светодиодные от 5 до 75 Вт (макс. 10 ламп)<br/>- диммируемые компактные люминесцентные с регулируемой яркостью: от 5 до 75 Вт (макс. 10 ламп)<br/>- галогенные лампы СНН с ферромагнитным или электронным трансформатором: от 3 до 400 ВА<br/>- диммируемые люминесцентные лампы с балластом: от 3 до 200 ВА<br/>- галогенные и лампы накаливания 240 В~: от 3 до 400 Вт</p> <p>При включении в течение 2 с постепенно устанавливается уровень освещенности, который был перед последним отключением</p> <p>Основные режимы:<br/>- режим диммирования<br/>- предустановленные уровни яркости (0 %, 33 %, 66 % и 100 %)<br/>- режим ночного освещения: постепенное отключение в течение 1 часа</p>  |
| 1     | 7 520 67 | <p><b>Светорегулятор с нейтралью, для балласта 1-10 В</b></p> <p>Винтовые зажимы<br/>Для управления светотехнической нагрузкой (например люминесцентные лампы) с балластом типа 1-10 В: 600 ВА</p>   |

# КОНФИГУРАТОР

Создайте уникальный интерьер, где продумано всё до мелочей!

WWW.CONFIGURATOR.LEGRAND.RU

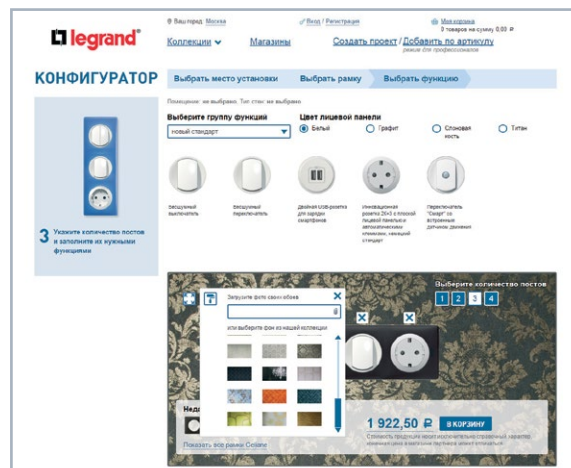

За не-сколь-ко кликов Вы можете подобрать цвет, материал и функции электроустановочного оборудования и увидеть результат на фоне, выбранном из коллекции сайта, или прямо на Вашей стене, если сфотографируете и загрузите её фрагмент в Конфигуратор. Из выбранных решений формируется список оборудования, который можно передать в один из офисов продаж дистрибьюторов и партнеров Группы Legrand, указанных на сайте.



Универсальный доступ



# Механизмы Valena™ IN'MATIC датчики движения, устройства для освещения, устройства управления рольставнями и жалюзи, выключатели с ключом-картой



7 520 70 + 7 548 84  
+ 7 540 71



7 520 25 + 7 543 91



7 520 29 + 7 551 45  
+ 7 543 01



7 522 69 + 7 541 37

Механизмы Valena In'Matic поставляются с суппортами для монтажа на захватах или винтах и прозрачными крышками для защиты от загрязнений. Используются с рамками и лицевыми панелями Valena Life или Valena Allure. Упакованы в профессиональную упаковку.

| Упак. | Кат. №   | Датчики движения  | Упак. | Кат. №   | Указатель световой с датчиком движения   |
|-------|----------|---|-------|----------|--|
| 1     | 7 520 70 | <p>Все датчики движения совместимы с любым типом ламп<br/>Угол обнаружения 180°<br/>Дальность обнаружения 8 м<br/>Встроенная защита от перегрузки и коротких замыканий</p> <p><b>Датчик движения без нейтрали</b><br/>Винтовые зажимы<br/>Номинальная нагрузка по типам ламп:<br/>- Светодиодные*: от 3 до 100 Вт<br/>- Компактные люминесцентные*: от 3 до 100 Вт<br/>- Светодиодные, компактные люминесцентные, галогенные лампы с ферромагнитным или электронным балластом: от 3 до 250 ВА<br/>- Галогенные и лампы накаливания 230 В: от 3 до 250 Вт<br/>Можно подключить 2 датчика параллельно.<br/>Регулировка задержки отключения освещения от 10 с до 10 мин. Регулировка уставки уровня освещенности от 5 до 1275 люкс. Потребляемая мощность в пассивном режиме: 0,035 Вт</p> | 1     | 7 521 74 | <p>Винтовые зажимы<br/>Позволяет ориентироваться в темноте, служит для подсветки препятствий (пороги, ступени)<br/>Оснащен ИК-датчиком движения и светодиодной лампой<br/>Угол обнаружения 180°<br/>Дальность обнаружения 6 м<br/>Отключаемый звуковой сигнал</p> <p><b>Механизм с лицевой панелью</b><br/><input type="checkbox"/> Белый Valena Life</p>  |
| 1     | 7 520 73 | <p><b>Датчик движения с нейтралью</b><br/>Винтовые зажимы<br/>Номинальная нагрузка по типам ламп:<br/>- Светодиодные: от 0 до 50 Вт<br/>- Компактные люминесцентные: от 0 до 50 Вт<br/>- Светодиодные, компактные люминесцентные, галогенные с ферромагнитным или электронным балластом: от 0 до 200 ВА<br/>- Люминесцентные лампы с ферромагнитным или электронным балластом: от 0 до 150 ВА<br/>- Галогенные и лампы накаливания 230 В~: от 0 до 400 Вт<br/>В цепь нельзя включать более одного датчика. Без возможности подключения кнопки дистанционного управления<br/>Регулировка задержки отключения освещения от 10 с до 10 мин<br/>Уставка освещенности регулируется от 5 до 1275 люкс<br/>Потребляемая мощность в пассивном режиме: 0,035 Вт</p>                              | 1     | 7 520 69 | <p><b>Съемная лампа аварийного освещения</b><br/>Автоматически включается при нарушении электроснабжения<br/>Система "нажать и вытащить" позволяет легко извлечь лампу из монтажного основания и использовать ее в качестве переносного фонарика<br/>Время автономной работы: 2 ч</p> <p><b>Механизм с лицевой панелью</b><br/><input type="checkbox"/> Белый Valena Life<br/><input type="checkbox"/> Слоновая кость Valena Life<br/><input type="checkbox"/> Алюминий Valena Life</p>  |
| 1     | 7 520 29 |   | 1     | 7 520 69 | <p><b>Устройства управления для жалюзи и рольставней</b><br/><b>Выключатель управления для жалюзи и рольставней 6 АХ - 250 В~</b><br/>Безвинтовые зажимы<br/>Для прямого управления электродвигателем<br/>Управление жалюзи, рольставнями и тентами</p>  |
| 1     | 7 520 30 |   | 1     | 7 520 69 | <p><b>Кнопочный выключатель управления для жалюзи и рольставней 6 А - 250 В~</b><br/>Безвинтовые зажимы<br/>Для управления через электронный блок привода мотора</p>   |
| 1     | 7 520 25 |   | 1     | 0 898 06 | <p><b>Выключатели с ключом-картой</b><br/><b>Выключатель электронный с ключом - картой</b><br/>Винтовые зажимы<br/>Для включения напряжения необходимо вставить карту в держатель<br/>Устройство отключает через 30 секунд после извлечения карты из держателя.<br/>Встроенная подсветка. Нагрузка - контактор управления с обмоткой, потребляющей не более 30 ВА<br/>Используется с картами Кат. № 0 898 06<br/>Максимальная ширина карты 54 мм<br/>Карты в комплект не входят</p> <p><b>Ключ-карта</b><br/>Используется с выключателем Кат. № 7 520 25<br/>Оснащен держателем этикеток</p> |

\* При параллельном включении двух датчиков значение минимальной нагрузки удваивается (см. техническую инструкцию).



## Механизмы Valena™ IN'MATIC

### выключатели с ключом



7 521 25 + 7 540 07

Механизмы Valena In'Matic поставляются с суппортами для монтажа на захватах или винтах и прозрачными крышками для защиты от загрязнений. Механизмы поставляются с лицевой панелью. Используются с рамками Valena Life и Valena Allure. Упакованы в профессиональную упаковку.

| Упак. | Кат. №   | Выключатель с ключом на 2 положения  |
|-------|----------|--|
| 1     | 7 521 25 | Оснащается европейским цилиндром Кат. № 0 697 95 (заказывается отдельно)<br>2 Н.О. контакта - 10 А - 230 В~<br><b>Механизм с лицевой панелью</b><br><input type="checkbox"/> Белый Valena Life |
| 1     | 7 552 35 | <input type="radio"/> Белый Valena Allure  |
| 1     | 0 697 95 | <b>Цилиндр евростандарта</b><br>Европейский цилиндр поставляется с комплектом из 3 ключей  |

## Механизмы Valena™ IN'MATIC

### термостаты и устройства управления вентиляцией



7 521 32 + 7 540 07

Механизмы Valena In'Matic поставляются с суппортами для монтажа на захватах или винтах и прозрачными крышками для защиты от загрязнений. Используются с рамками и лицевыми панелями Valena Life или Valena Allure. Упакованы в профессиональную упаковку.

| Упак. | Кат. №   | Термостаты   |
|-------|----------|--|
| 1     | 7 520 33 | <b>Комнатный электронный термостат</b><br>Винтовые зажимы<br>Диапазон регулирования 5–30 °С (+/- 0,5 °С)<br>Электропитание: 230 В~, 50/60 Гц<br>Выход с одним переключающим сухим контактом<br>Нагрузка до 8 А<br>Два режима: «Нагрев», «Охлаждение»   |
| 1     | 7 520 34 | <b>Термостат с датчиком для теплых полов</b><br>Винтовые зажимы<br>С одним сухим Н.О. контактом и светодиодом<br>16 А - 230 В~<br>Диапазон регулирования: от 10 до 30 °С<br>Поставляется с выносным датчиком длиной 4 м (макс. Длина 20 м). Автоматическая защита от замерзания при температуре ниже 7 °С<br>В дизайне Valena Life поставляется в виде механизма с лицевой панелью                             |
| 1     | 7 521 32 | <b>Устройства управления вентиляцией</b><br><b>Выключатель вентилятора (0, 1, 2, 3)</b><br>Для управления приточной/вытяжной вентиляцией для трехскоростных двигателей. Поставляется с лицевой панелью. Винтовые зажимы.<br>Нагрузка: AC 23 А – 2,5 кВт, AC 21 А – 20 А  |
| 1     | 7 522 32 |  |
| 1     | 7 523 32 |  |
| 1     | 7 551 75 |  |
| 1     | 7 551 76 |  |
| 1     | 7 551 77 |  |
| 1     | 7 551 78 |  |
| 1     | 7 551 79 | <input type="checkbox"/> Белый Valena Life<br><input type="checkbox"/> Слоновая кость Valena Life<br><input type="checkbox"/> Алюминий Valena Life<br><input type="radio"/> Белый Valena Allure<br><input type="radio"/> Слоновая кость Valena Allure<br><input type="radio"/> Алюминий Valena Allure<br><input checked="" type="radio"/> Антрацит Valena Allure<br><input type="radio"/> Жемчуг Valena Allure |

# Механизмы Valena™ IN'MATIC

## розетки TV





7 530 59 + 7 548 20  
+ 7 540 81



7 530 66 + 7 547 65  
+ 7 543 41

Механизмы Valena In'Matic поставляются с суппортами для монтажа на захватах или винтах и прозрачными крышками для защиты от загрязнений. Используются с рамками и лицевыми панелями Valena Life или Valena Allure. Упакованы в профессиональную упаковку.

| Упак. | Кат. №   | Розетка TV с топологией "звезда"  | Упак. | Кат. №   | Проходные розетки   |
|-------|----------|---|-------|----------|---|
| 1     | 7 530 57 | <p>Топология "звезда" (1 розетка = 1 антенный кабель) обеспечивает передачу ТВ сигнала с качеством HD<br/>Для распределения сигналов ТВ и радио<br/>Все операторы (DVBТ, спутниковые и кабельные)<br/>Соответствует EN 50083-4 и EM 50083-2<br/>Совместимость с HDTV: низкое затухание (&lt;1,5 дБ)<br/>Экранированные розетки от помех, вызванных сигналами мобильной связи 3G и 4G<br/>Рекомендуемый коаксиальный кабель: 17/19 VATC<br/>Визуальный контроль подключения</p> <p><b>Розетка TV-SAT</b><br/>ТВ: 5-862 МГц<br/>SAT: 950-2400 МГц</p>  | 5     | 7 530 71 | <p>Рекомендуется использовать усилитель<br/>Рекомендуемый коаксиальный кабель: 17/19 VATC<br/>Визуальный контроль подключения<br/>Затухание на проход - 1,5 дБ<br/>Затухание на отвод - 14 дБ</p> <p><b>Розетка TV -SAT</b><br/>ТВ: 5-862 МГц<br/>SAT: 950-2400 МГц</p>       |
| 10    | 7 530 51 | <p><b>Розетка TV</b><br/>ТВ: 0-2400 МГц</p>   | 5     | 7 530 67 | <p><b>Розетка TV</b><br/>ТВ: 0-2400 МГц</p>   |
| 1     | 7 530 90 | <p><b>Розетка TV с разъемом типа "F"</b><br/>ТВ: 0-2400 МГц</p>    | 5     | 7 530 59 | <p><b>Оконечные розетки</b><br/>Устанавливаются в конце линии после проходных розеток<br/>Рекомендуемый коаксиальный кабель: 17/19 VATC<br/>Визуальный контроль подключения<br/>Затухание - 10 дБ</p> <p><b>Розетка TV-SAT</b><br/>ТВ: 5-862 МГц<br/>SAT: 950-2400 МГц</p>  |
|       |          |   | 5     | 7 530 66 | <p><b>Розетка TV</b><br/>ТВ: от 0 до 862 МГц</p>    |



7 530 75 + 7 547 25  
+ 7 555 41



7 530 78 + 7 553 70  
+ 7 540 07



7 530 39 + 7 554 25  
+ 7 543 01

Механизмы Valena In'Matic поставляются с суппортами для монтажа на захватах или винтах и прозрачными крышками для защиты от загрязнений. Используются с рамками и лицевыми панелями Valena Life или Valena Allure. Упакованы в профессиональную упаковку.

| Упак. | Кат. №   | Розетки HDMI тип A для аудио и видео устройств   |
|-------|----------|--|
|       |          | Механизм поставляется с лицевой панелью. Используется для передачи потоков цифровых аудио/видеоданных высокой четкости от источника (ПК, HD-DVD и т.д.) к совместимому с ним приемному устройству (видеопроектор, телевизор). Максимальная длина HDMI-кабеля между двумя HDMI-розетками - 5 метров   |
| 1     | 7 531 75 | <b>Розетки HDMI с предварительно подключенным разъемом</b><br><input type="checkbox"/> Белый Valena Life<br><input type="checkbox"/> Слоновая кость Valena Life<br><input type="checkbox"/> Алюминий Valena Life<br><input type="checkbox"/> Белый Valena Allure<br><input type="checkbox"/> Слоновая кость Valena Allure<br><input type="checkbox"/> Алюминий Valena Allure |
| 1     | 7 532 75 |  |
| 1     | 7 533 75 |  |
| 1     | 7 551 65 | <b>Розетка с тремя разъемами RCA</b><br>Для подключения видео- и аудиокабелей (стерео) от любого усилителя, DVD-привода, внешнего видеорекордера   |
| 1     | 7 551 66 |  |
| 1     | 7 551 67 |  |
| 1     | 7 530 75 |  |
|       |          | <b>Розетки USB для передачи данных</b>   |
|       |          | Позволяют разместить разъем USB ближе к пользователю. Служат для подключения устройств USB (внешний жесткий диск, сканер, принтер). Макс. длина кабеля: 5 м. Рекомендуемый кабель: USB A   |
| 1     | 7 530 82 | <b>С предварительно подключенным разъемом</b><br>USB 3.0. Оборудована шнуром длиной 15 см  |
|       |          | <b>Акустические розетки</b>  |
|       |          | <b>Клеммы 4 мм<sup>2</sup></b>   |
| 5     | 7 530 72 | <b>Розетка с пружинными зажимами</b>   |
| 5     | 7 530 78 | <b>Розетка двойная с пружинными зажимами</b>   |

| Упак. | Кат. №   | Информационные розетки Кат. 5е  |
|-------|----------|---|
|       |          | Быстрое подключение благодаря коннектору LCS <sup>2</sup> со встроенным устройством прокалывания изоляции |
|       |          | Одножильные кабели AWG 22–AWG 26 и многожильные кабели AWG  |
|       |          | Контакты маркируются двухцветной кодировкой и схемами подключения 568 A и 568 B                           |
|       |          | Соответствуют стандартам ISO/МЭК 11801 ред. 2.0, ред. 2, EN 50173-1 и TIA/EIA 568 C2                      |
| 10    | 7 530 70 | Розетка RJ 45 Кат. 5е UTP   |
| 10    | 7 530 41 | Двойная розетка RJ 45 Кат. 5е UTP   |
|       |          | <b>Телефонные розетки</b>   |
|       |          | Оборудованы зажимами на 1/4 оборота для быстрого подключения. Возможность подключения шлейфом             |
| 10    | 7 530 68 | Розетка RJ 11   |
| 5     | 7 530 39 | Двойная розетка RJ 11   |



# Механизмы Valena™ IN'MATIC

## силовые розетки



7 530 30 + 7 552 07  
+ 7 543 91



7 531 29 + 7 540 07



7 530 31 + 7 549 50  
+ 7 542 21



7 530 31 + 7 549 55

Механизмы Valena In'Matic поставляются с суппортом для монтажа на захватах или винтах и прозрачными крышками для защиты от загрязнений. Степень защиты IP2X. Используются с рамками и лицевыми панелями Valena Life или Valena Allure. Упакованы в профессиональную упаковку.

| Упак. | Кат. №    | 2К силовая розетка 16 А - 250 В <sup>~</sup>  |
|-------|-----------|---|
| 10    | 7 530 16  | <b>С защитными шторками</b><br>Безвинтовые зажимы<br>   |
| 10    | 7 530 30* | <b>Силовые розетки 16 А - 250 В<sup>~</sup> немецкого стандарта</b><br><b>2К+3 с защитными шторками. Безвинтовые зажимы</b><br>Для подсветки/индикации использовать лампу Кат. № 0 676 64 и специальную лицевую панель: см. таблицу выбора лицевых панелей Valena Life и Valena Allure<br>  |
| 10    | 7 530 29* | <b>2К+3 с защитными шторками. Винтовые зажимы</b><br>Для подсветки/индикации использовать лампу Кат. № 0 676 64 и специальную лицевую панель: см. таблицу выбора лицевых панелей Valena Life и Valena Allure<br><b>2К+3 с защитными шторками, красная, с механической блокировкой</b><br>Поставляется с лицевой панелью. Безвинтовые зажимы. Для использования необходим электропитания бытового электроприбора и зарядки смартфона, планшета или другого электронного гаджета. Кат. № 0 502 99 крепящийся к вилке.<br> |
| 5     | 7 531 31  | ■ Дизайн Valena Life  |
| 5     | 7 531 32  | ● Дизайн Valena Allure  |
| 5     | 7 531 29  | <b>2К+3 с защитными шторками, красная</b><br>Поставляется с лицевой панелью. Безвинтовые зажимы<br>■ Дизайн Valena Life   |
| 1     | 7 532 29  | <b>2К+3 с защитными шторками, оранжевая</b><br>Поставляется с лицевой панелью. Безвинтовые зажимы<br>■ Дизайн Valena Life   |

\* Предусмотрены лицевые панели с откидными крышками, а также панели для подсветки/индикации см. таблицу выбора лицевых панелей Valena Life и Valena Allure

Кат №, выделенные красным: Новая продукция

| Упак. | Кат. №    | Силовые розетки 16 А - 250 В <sup>~</sup> немецкого стандарта (продолжение)   |
|-------|-----------|---|
| 1     | 7 533 29  | <b>2К+3 с защитными шторками, зеленая</b><br>Поставляются с лицевой панелью. Безвинтовые зажимы<br>■ Дизайн Valena Life   |
| 10    | 7 530 21* | <b>2К+3 без шторок. Безвинтовые зажимы</b><br>Для подсветки/индикации использовать лампу Кат. № 0 676 64 и специальную лицевую панель: см. таблицу выбора лицевых панелей Valena Life и Valena Allure<br>   |
| 10    | 7 530 25* | <b>2К+3 без шторок. Винтовые зажимы</b><br>Для подсветки/индикации использовать лампу Кат. № 0 676 64 и специальную лицевую панель: см. таблицу выбора лицевых панелей Valena Life и Valena Allure<br>  |
| 5     | 7 531 35  | <b>Комбинированная розетка 2К+3 с разъемом USB Type-C для зарядки</b><br>Используется для раздельного или одновременного электропитания бытового электроприбора и зарядки смартфона, планшета или другого электронного гаджета. Порт USB Type-C: 1,5 А – 5,0 В – 7,5 Вт максимум Расход в пассивном режиме < 0.07 Вт Класс защиты II SELV<br>С защитными шторками и безвинтовыми зажимами<br> |
| 5     | 7 532 35  | □ Белый Valena Life   |
| 5     | 7 533 35  | ■ Слоновая кость Valena Life  |
| 5     | 7 563 35  | □ Алюминий Valena Life  |
| 5     | 7 563 35  | ■ Антрацит Valena Life  |
| 1     | 7 530 05  | ○ Белый Valena Allure   |
| 1     | 7 530 06  | ● Слоновая кость Valena Allure  |
| 1     | 7 530 07  | ○ Алюминий Valena Allure  |
| 5     | 7 530 31  | <b>Двойные силовые розетки 16 А - 250 В<sup>~</sup> немецкого стандарта</b><br><b>2x2К+3 с защитными шторками</b><br>Безвинтовые зажимы. Монтаж в однополюсную монтажную коробку<br>  |
| 5     | 7 530 27  | <b>2x2К+3 без шторок</b><br>Безвинтовые зажимы. Монтаж в однополюсную монтажную коробку<br>   |
| 10    | 0 502 99  | <b>Ключ для розетки с блокировкой</b><br>Крепится на вилке 2К+3 с помощью клеящего элемента   |
| 5     | 7 530 34  | <b>Механизмы для вывода кабеля</b><br><b>Механизм без клемм</b><br>Макс. диаметр кабеля: 12 мм<br>С зажимом для фиксации кабеля<br>   |

Многополюсные рамки для розеток 2x2К+3 можно выбрать в таблице на стр. 745

# Механизмы Valena™ IN'MATIC

## зарядные устройства USB



7 534 12 + 7 540 71



7 549 10 + 7 540 91

Механизмы Valena In'Matic поставляются с суппортом для монтажа на захватах или винтах. Степень защиты IP2X. Упакованы в профессиональную упаковку (кроме зарядного устройства Valena Life с 2 USB разъемами – в индивидуальной упаковке)

| Упак. | Кат. №   | Зарядные устройства USB   |  |
|-------|----------|---|--|
|       |          | <b>Зарядное устройство с двумя USB разъемами Тип A/Тип A</b>  |  |
|       |          | 100-240 В~, 50-60 Гц, 5 В - 3000 мА<br>Соответствует стандарту МЭК 62684-2011-01<br>Для быстрой зарядки мобильных телефонов, планшетов, MP3 и MP4 плееров. Потребление в режиме ожидания < 0,1 Вт, класс II, SELV<br>Соответствует директиве ЕЕС о стандартах зарядки для мобильных устройств и унификации зарядных устройств для мобильных телефонов<br>Устанавливается в коробку скрытого монтажа глубиной мин. 40 мм. Поставляется без шнуров<br>В комплекте с лицевой панелью |  |
| 5     | 7 534 12 |   | <input type="checkbox"/> Белый Valena Life                 |
| 5     | 7 535 12 |   | <input type="checkbox"/> Слоновая кость Valena Life        |
| 5     | 7 536 12 |   | <input type="checkbox"/> Алюминий Valena Life              |
| 5     | 7 563 12 |   | <input checked="" type="checkbox"/> Антрацит Valena Life   |
| 1     | 7 549 95 |   | <input type="checkbox"/> Белый Valena Allure               |
| 1     | 7 549 96 |   | <input type="checkbox"/> Слоновая кость Valena Allure      |
| 1     | 7 549 97 |   | <input type="checkbox"/> Алюминий Valena Allure            |
| 1     | 7 549 98 |   | <input checked="" type="checkbox"/> Антрацит Valena Allure |
| 1     | 7 549 99 |   | <input type="checkbox"/> Жемчуг Valena Allure              |

| Упак. | Кат. №   | Подставки для смартфона  |   |
|-------|----------|--|---|
|       |          | Предназначены для безопасного хранения смартфона. Смартфон надежно закрепляется в держателе подставки, и может быть использован для считывания данных или зарядки<br>Устанавливаются на стене с помощью прилагаемого суппорта для накладного монтажа, не требуя монтажной коробки<br>Не имеют токопроводящих частей<br>Рекомендуется устанавливать рядом с имеющейся силовой розеткой 2К+3 или зарядным устройством, для использования их в качестве источника энергии для зарядки смартфона<br>Поставляются с суппортом и лицевой панелью |   |
| 1     | 7 549 10 |  | <input type="checkbox"/> Белый Valena Life          |
| 1     | 7 549 11 |  | <input type="checkbox"/> Слоновая кость Valena Life |

# Механизмы Valena™ INMATIC

зарядные устройства USB, беспроводные зарядные устройства



7 521 46 + 7 540 07



7 563 07 + 7 542 51



7 531 14

| Упак. | Кат. №           | Зарядные устройства USB   |
|-------|------------------|---|
|       |                  | <b>Зарядные устройства USB с двумя разъемами: Тип A/Тип C</b><br>USB Тип A/Тип C<br>Вход: 100-240 В, 50-60 Гц. Выход: 5 В, 3000 мА.<br>Винтовые зажимы.<br>Для быстрой зарядки мобильных телефонов, планшетов, MP3 и MP4 плееров. Потребление в режиме ожидания < 0,1 Вт, класс II, SELV. Соответствует директиве ЕЕС о стандартах зарядки для мобильных устройств и унификации зарядных устройств для мобильных телефонов. Установка в коробку скрытого монтажа глубиной мин. 40 мм.<br>Поставляется без шнуров  |
| 5     | <b>7 531 06</b>  | <input type="checkbox"/> Белый Valena Life  |
| 5     | <b>7 532 06</b>  | <input type="checkbox"/> Слоновая кость Valena Life   |
| 5     | <b>7 533 06</b>  | <input type="checkbox"/> Алюминий Valena Life   |
| 5     | <b>7 563 06</b>  | <input type="checkbox"/> Антрацит Valena Life   |
| 1     | <b>7 549 65</b>  | <input type="checkbox"/> Белый Valena Allure  |
| 1     | <b>7 549 66</b>  | <input type="checkbox"/> Слоновая кость Valena Allure   |
| 1     | <b>7 549 67</b>  | <input type="checkbox"/> Алюминий Valena Allure   |
| 1     | <b>7 549 68*</b> | <input type="checkbox"/> Антрацит Valena Allure   |
| 1     | <b>7 549 69*</b> | <input type="checkbox"/> Жемчуг Valena Allure   |
|       |                  | <b>Зарядные устройства USB с двумя разъемами: Тип C/Тип C</b><br>USB Тип C/Тип C<br>Вход: 100-240 В, 50-60 Гц. Выход: 5 В, 3000 мА.<br>Винтовые зажимы.<br>Для быстрой зарядки мобильных телефонов, планшетов, MP3 и MP4 плееров. Потребление в режиме ожидания < 0,1 Вт, класс II, SELV. Соответствует директиве ЕЕС о стандартах зарядки для мобильных устройств и унификации зарядных устройств для мобильных телефонов. Установка в коробку скрытого монтажа глубиной мин. 40 мм.<br>Поставляется без шнуров. |
| 5     | <b>7 531 07</b>  | <input type="checkbox"/> Белый Valena Life  |
| 5     | <b>7 532 07</b>  | <input type="checkbox"/> Слоновая кость Valena Life   |
| 5     | <b>7 533 07</b>  | <input type="checkbox"/> Алюминий Valena Life   |
| 5     | <b>7 563 07</b>  | <input type="checkbox"/> Антрацит Valena Life   |
| 1     | <b>7 553 45</b>  | <input type="checkbox"/> Белый Valena Allure  |
| 1     | <b>7 553 46</b>  | <input type="checkbox"/> Слоновая кость Valena Allure   |
| 1     | <b>7 553 47</b>  | <input type="checkbox"/> Алюминий Valena Allure   |
| 1     | <b>7 553 48*</b> | <input type="checkbox"/> Антрацит Valena Allure   |
| 1     | <b>7 553 49*</b> | <input type="checkbox"/> Жемчуг Valena Allure   |

| Упак. | Кат. №           | Беспроводное зарядное устройство с дополнительным разъемом USB тип А  |
|-------|------------------|---|
|       |                  | Обеспечивает быструю и комфортную зарядку смартфона с поддержкой беспроводной зарядки. Рекомендуется для установки возле рабочего места, а также в других зонах административных и офисных зданий (переговорные, ресепшн, комнаты отдыха). Возможна установка в стационарные или мобильные колонны.<br>Оборудуется рамкой Valena Life/Allure<br>Оборудовано блокировкой от несанкционированного снятия беспроводного модуля.<br>Соответствуют стандарту WPC Qi (Стандарт, разработанный Консорциумом беспроводной электромагнитной энергии).<br>Соответствуют стандарту EN 62479 (Воздействие электромагнитных полей) и требованиям защиты от воздействия электромагнитных полей. Не создает помех при использовании других беспроводных систем (Zigbee, TNT, GSM4G, ...)<br>Оборудовано двумя антеннами 50 x 80 мм для зарядки смартфона в горизонтальном или вертикальном положении.<br>Держатель смартфона расположен под наклоном 10° и имеет антискользкую поверхность, исключая выскальзывание устройства во время зарядки.<br>Максимальный зарядный ток беспроводного модуля 1000 мА. КПД беспроводного модуля > 85%<br>Содержит дополнительный разъем зарядки USB 5В=2400 мА тип А.<br>Подходит для горизонтальной мультипостовой установки.<br>Цвет лицевой панели 2хUSB зарядки - Белый.<br>Цвет беспроводного модуля - "Алюминий".<br>Размеры 136,5 x 70 x 56,5 мм |
| 1     | <b>7 531 14*</b> | <input type="checkbox"/> Valena Life  |
| 1     | <b>7 551 14*</b> | <input type="checkbox"/> Valena Allure  |

\* О возможности поставки проконсультируйтесь в представительстве Legrand в Вашем регионе



7 521 45                      7 521 46                      7 521 43

| Упак. | Кат. №   | Аксессуары   |
|-------|----------|--|
|       |          | <b>Одноместная коробка для накладного монтажа</b><br>Размеры: 89 x 89 x 44,8 мм, поставляется с крепежными винтами   |
| 10    | 7 541 91 | Белый Valena Life  |
| 10    | 7 542 01 | Слоновая кость Valena Life   |
| 10    | 7 542 11 | Алюминий Valena Life   |
| 10    | 7 540 66 | Антрацит Valena Life   |
|       |          | Размеры: 94 x 94 x 44,8 мм, поставляется с крепежными винтами  |
| 10    | 7 555 51 | Белый Valena Allure  |
| 10    | 7 555 61 | Слоновая кость Valena Allure   |
| 10    | 7 555 71 | Алюминий Valena Allure   |
|       |          | <b>Двухместная коробка для накладного монтажа</b><br>Размеры: 160 x 89 x 44,8 мм, поставляется с крепежными винтами  |
| 5     | 7 541 92 | Белый Valena Life  |
| 5     | 7 542 02 | Слоновая кость Valena Life   |
| 5     | 7 542 12 | Алюминий Valena Life   |
| 5     | 7 540 67 | Антрацит Valena Life   |
|       |          | Размеры: 166 x 95,5 x 44,8 мм, поставляется с крепежными винтами   |
| 5     | 7 555 52 | Белый Valena Allure  |
| 5     | 7 555 62 | Слоновая кость Valena Allure   |
| 5     | 7 555 72 | Алюминий Valena Allure   |
|       |          | <b>Рамка 4x2 для модульных устройств Mosaic™</b><br>Обеспечивает совместимость устройств Программы Mosaic™ с монтажными коробками VatiBox глубиной 40 мм (Кат. № 0 801 03) и 50 мм (Кат. № 0 801 23) |
| 1     | 7 521 45 | Белый Valena Life  |
| 1     | 7 523 45 | Алюминий Valena Life   |
|       |          | <b>Рамка 2x4x2 для модульных устройств Mosaic™</b><br>Обеспечивает совместимость модульных устройств Программы Mosaic™ с монтажными коробками VatiBox Кат. № 0 801 26                                |
| 1     | 7 521 46 | Белый Valena Life  |
| 1     | 7 523 46 | Алюминий Valena Life   |
|       |          | <b>Заглушка</b><br>С суппортом для монтажа на захватах или винтах. Поставляется с лицевой панелью и прозрачным экраном для защиты от пыли  |
| 1     | 7 551 80 | Белый Valena Life  |
| 1     | 7 551 81 | Слоновая кость Valena Life   |
| 1     | 7 551 82 | Алюминий Valena Life   |
| 1     | 7 540 68 | Антрацит Valena Life   |
| 1     | 7 551 85 | Белый Valena Allure  |
| 1     | 7 551 86 | Слоновая кость Valena Allure   |
| 1     | 7 551 87 | Алюминий Valena Allure   |
|       |          | <b>Адаптер для механизмов 50x50 мм в соответствии с DIN 49075</b><br>Используется для реализации специальных функций, с лицевой панелью 50x50 мм   |
| 5     | 7 521 43 | Белый Valena Life  |
| 1     | 7 522 43 | Слоновая кость Valena Life   |
| 1     | 7 523 43 | Алюминий Valena Life   |
|       |          | <b>Адаптер для механизмов Mosaic™</b><br>Используется для механизмов Mosaic™ размером 2 модуля, кроме специальных механизмов накладного монтажа  |
| 1     | 7 521 44 | Белый Valena Life  |
| 1     | 7 522 44 | Слоновая кость Valena Life   |
| 1     | 7 523 44 | Алюминий Valena Life   |
| 1     | 7 561 44 | Антрацит Valena Life   |







7 520 01 + 7 551 02                      7 520 05 + 7 552 20                      7 520 16 + 0 676 86  
+ 7 541 37 + 0 676 84                      + 7 540 07 + 2 x 0 676 84                      + 7 550 85 + 7 543 01

Все лампы для электроустановочных изделий Valena Life и Valena Allure выполнены по энергосберегающей светодиодной технологии. Цвет свечения - синий.





| Упак. | Кат. №   | Светодиодные лампы подсветки   |
|-------|----------|--|
|       |          | <b>Втычная светодиодная лампа подсветки для выключателя</b>  |
| 10    | 0 676 84 | 230 В~ - потребление 0,15 мА   |
|       |          | <b>Втычная светодиодная лампа подсветки для переключателя на два направления и кнопки</b>              |
| 10    | 0 676 86 | 230 В~ - потребление 0,15 мА   |
|       |          | <b>Светодиодная лампа проводного подключения к промежуточному переключателю</b>                        |
| 10    | 6 650 90 | 230 В~ - потребление 0,15 мА   |
|       |          | <b>Светодиодные лампы индикации</b>  |
|       |          | <b>Втычная светодиодная лампа для переключателя на два направления с индикацией и зажимом нейтрали</b> |
| 10    | 0 676 88 | 230 В~ - потребление 3 мА  |
|       |          | <b>Светодиодная лампа, проводного подключения</b>  |
| 10    | 6 650 91 | 230 В~ - потребление 3 мА  |
|       |          | <b>Светодиодная лампа для проводного подключения к розетке с индикацией</b>                            |
| 10    | 0 676 64 | 230 В~ - потребление 3 мА  |
|       |          | <b>Светодиодные лампы специально для Valena Allure</b><br>Для контурной подсветки/индикации            |
|       |          | <b>Втычная светодиодная лампа подсветки для переключателя на два направления</b>                       |
| 5     | 7 520 57 | 230 В~ - потребление 0,15 мА   |
|       |          | <b>Втычная светодиодная лампа для переключателя на два направления с индикацией и зажимом нейтрали</b> |
| 5     | 7 520 58 | 230 В~ - потребление 3 мА  |

# Valena™ Life

## таблицы выбора лицевых панелей Valena Life

| Функции  | МЕХАНИЗМЫ<br>Valena™ IN'MATIC | ЛИЦЕВЫЕ ПАНЕЛИ VALENA LIFE   |   |   |   |
|--|-------------------------------|--|---|---|---|
|  |                               | Белый<br> | Слоновая кость<br> | Алюминий<br> | Антрацит<br> |
| <b>ВЫКЛЮЧАТЕЛИ 10 АХ - 250 В~</b>  |                               |  |   |   |   |
| Выключатель  | 7 520 01                      |  |   |   |   |
| Переключатель на два направления   | 7 520 16                      | 7 550 00   | 7 550 01  | 7 550 02  | 7 560 02  |
| Переключатель на два напр. с зажимом нейтрали                                    | 7 520 10                      |  |   |   |   |
| Переключатель на два напр. с зажимом нейтрали и индикатором                      | 7 520 10 + 0 676 88           | 7 551 00   | 7 551 01  | 7 551 02  | 7 561 02  |
| Выключатель с выдержкой времени, с нейтралью для санузлов                        | 7 520 32                      | 7 552 10   | 7 552 11  | 7 552 12  |   |
| Выключатель без нейтрали, с задержкой отключения                                 | 7 520 61                      |  |   |   |   |
| Промежуточный переключатель  | 7 520 07                      | 7 550 00   | 7 550 01  | 7 550 02  | 7 560 02  |
| Выключатель с подсветкой   | 7 520 01 + 0 676 84           | 7 551 00   | 7 551 01  | 7 551 02  | 7 561 02  |
| Выключатель с индикатором  | 7 520 01 + 6 650 91           |  |   |   |   |
| Переключатель на два напр. с подсветкой  | 7 520 16 + 0 676 86           |  |   |   |   |
| Промежуточный переключатель с подсветкой   | 7 520 07 + 6 650 90           |  |   |   |   |
| Промежуточный переключатель с индикацией   | 7 520 07 + 6 650 91           |  |   |   |   |
| Выключатель двухклавишный  | 7 520 05                      |  |   |   |   |
| Переключатель двухклавишный на два направления                                   | 7 520 28                      |  |   |   |   |
| Выключатель двухклавишный с подсветкой   | 7 520 05 + 2 x 0 676 84       | 7 552 20   | 7 552 21  | 7 552 22  | 7 562 22  |
| Переключатель двухклавишный на два направления с подсветкой                      | 7 520 28 + 2 x 0 676 86       |  |   |   |   |
| Выключатель трехклавишный  | 7 520 03                      | 7 550 30   | 7 550 31  | 7 550 32  | 7 560 32  |
| <b>ВЫКЛЮЧАТЕЛИ 16 АХ - 250 В~</b>  |                               |  |   |   |   |
| Переключатель на два направления   | 7 520 27                      | 7 550 00   | 7 550 01  | 7 550 02  | 7 560 02  |
| Выключатель двухполюсный   | 7 520 02                      | 7 551 20   | 7 551 21  | 7 551 22  | 7 561 22  |
| <b>КНОПКИ 6 А - 250 В~</b>   |                               |  |   |   |   |
| Кнопочный выключатель с Н.О./Н.З. контактом                                      | 7 520 11                      | 7 550 00   | 7 550 01  | 7 550 02  | 7 560 02  |
| Кнопочный выключатель с Н.О./Н.З. контактом с символом "звонок"                  | 7 520 11                      | 7 550 10   | 7 550 11  | 7 550 12  | 7 560 12  |
| Кнопочный выключатель с Н.О./Н.З. контактом с подсветкой                         | 7 520 11 + 0 676 86           | 7 551 00   | 7 551 01  | 7 551 02  | 7 561 02  |
| Кнопочный выключатель с Н.О./Н.З. контактом с подсветкой и символом "звонок"     | 7 520 11 + 0 676 86           | 7 550 50   | 7 550 51  | 7 550 52  |   |
| Кнопочный выключатель с Н.О./Н.З. контактом с подсветкой и держателем маркировки | 7 520 11 + 0 676 86           | 7 551 10*  |   |   |   |
| Двухклавишный кнопочный выключатель с Н.О./Н.З. контактами                       | 7 520 18                      | 7 550 20   | 7 550 21  | 7 550 22  | 7 560 22  |
| Двухклавишный кнопочный выключатель с Н.О./Н.З. контактами с подсветкой          | 7 520 18 + 2 x 0 676 86       | 7 552 20   | 7 552 21  | 7 552 22  | 7 562 22  |

\* прозрачная клавиша с тремя различными вставками (белая, слоновая кость, алюминий)





| Функции   | МЕХАНИЗМЫ<br>Valena™ IN'MATIC | ЛИЦЕВЫЕ ПАНЕЛИ VALENA LIFE   |   |   |   |
|---|-------------------------------|--|---|---|---|
|   |                               | Белый<br> | Слоновая кость<br> | Алюминий<br> | Антрацит<br> |
| <b>СВЕТОРЕГУЛЯТОРЫ 230 В~ - 50 ГЦ</b>                               |                               |  |   |   |   |
| Светорегулятор с поворотной ручкой, без нейтрали                    | 7 520 60                      | 7 548 80   | 7 548 81  | 7 548 82  | 756882  |
| Кнопочный светорегулятор без нейтрали                               | 7 520 62                      | 7 548 90   | 7 548 91  | 7 548 92  | 756892  |
| Светорегулятор с нейтралью, для балласта 1-10 В                     | 7 520 67                      |  |   |   |   |
| <b>ДАТЧИКИ ДВИЖЕНИЯ</b>   |                               |  |   |   |   |
| Датчик движения без нейтрали  | 7 520 70                      | 7 548 84   | 7 548 93  | 7 548 94  |   |
| Датчик движения с нейтралью   | 7 520 73                      |  |   |   |   |
| Датчик движения без нейтрального зажима, с принудительным вкл/откл. |                               | 7 521 72*  | 7 522 72*   | 7 523 72*   |   |
| <b>МЕХАНИЗМЫ УПРАВЛЕНИЯ РОЛЬСТАВНЯМИ И ЖАЛЮЗИ 10 А – 250 В~</b>     |                               |  |   |   |   |
| Выключатель управления для жалюзи и рольставней                     | 7 520 29                      | 7 551 40   | 7 551 41  | 7 551 42  | 7 561 42  |
| Кнопочный выключатель управления для жалюзи и рольставней           | 7 520 30                      |  |   |   |   |
| <b>ВЫКЛЮЧАТЕЛЬ С УПРАВЛЕНИЕМ ЭЛЕКТРОННОЙ КАРТОЙ</b>                 |                               |  |   |   |   |
| Выключатель электронный с ключом - картой                           | 7 520 25                      | 7 551 60   | 7 551 61  | 7 551 62  | 7 561 69  |
| <b>ТЕРМОСТАТЫ</b>   |                               |  |   |   |   |
| Электронный комнатный термостат                                     |                               | 7 521 33*  | 7 522 33*   | 7 523 33*   | 7 563 33*   |
| Термостат с датчиком для теплых полов                               |                               | 7 521 34*  | 7 522 34*   | 7 523 34*   | 7 563 34*   |
| <b>РОЗЕТКИ TV-SAT С ПОДКЛЮЧЕНИЕМ "ЗВЕЗДА"</b>                       |                               |  |   |   |   |
| Розетка TV-SAT  | 7 530 57                      | 7 548 20   | 7 548 21  | 7 548 22  | 7 568 22  |
| <b>РОЗЕТКИ TV С ПОДКЛЮЧЕНИЕМ "ЗВЕЗДА"</b>                           |                               |  |   |   |   |
| Розетка TV  | 7 530 51                      | 7 547 60   | 7 547 61  | 7 547 62  | 7 567 62  |
| Розетка TV с разъемом типа "F"                                      | 7 530 90                      |  |   |   |   |
| <b>ПРОХОДНЫЕ РОЗЕТКИ</b>  |                               |  |   |   |   |
| Розетка TV  | 7 530 67                      | 7 547 60   | 7 547 61  | 7 547 62  | 7 567 62  |
| Розетка TV-SAT  | 7 530 71                      | 7 548 20   | 7 548 21  | 7 548 22  | 7 567 62  |
| <b>ОКОНЕЧНЫЕ РОЗЕТКИ</b>  |                               |  |   |   |   |
| Розетка TV  | 7 530 66                      | 7 547 60   | 7 547 61  | 7 547 62  | 7 567 62  |
| Розетка TV-SAT  | 7 530 59                      | 7 548 20   | 7 548 21  | 7 548 22  | 7 567 62  |

\* поставляется в комплекте с механизмом







# Valena™ Life

## таблицы выбора лицевых панелей Valena Life

| Функции  | МЕХАНИЗМЫ<br>Valena™<br>IN'MATIC | ЛИЦЕВЫЕ ПАНЕЛИ VALENA LIFE   |  |   |   |
|--|----------------------------------|--|--|---|---|
|  |                                  | Белый<br> | Слоновая кость<br> | Алюминий<br> | Антрацит<br> |
| <b>ИНФОРМАЦИОННЫЕ РОЗЕТКИ Кат. 5е</b>              |                                  |  |  |   |   |
| Розетка RJ 45 Кат. 5е UTP                          | 7 530 70                         | 7 554 10<br>или<br>7 554 70<br>(с держателем маркировки)                                   | 7 554 11<br>или<br>7 554 71<br>(с держателем маркировки)   | 7 554 12<br>или<br>7 554 72<br>(с держателем маркировки)  | 7 564 12<br>или<br>7 564 72<br>(с держателем маркировки)  |
| Двойная розетка RJ45 Кат. 5е UTP                   | 7 530 41                         | 7 554 20<br>или<br>7 554 80<br>(с держателем маркировки)                                   | 7 554 21<br>или<br>7 554 81<br>(с держателем маркировки)   | 7 554 22<br>или<br>7 554 82<br>(с держателем маркировки)  | 7 564 22  |
| Лицевая панель Rutenbeck для двойной розетки RJ45  |                                  | 7 553 80   | 7 553 81   | 7 553 82  |   |
| Двойной адаптер Keystone                           |                                  | 7 553 90   |  | 7 553 92  |   |
| <b>ТЕЛЕФОННЫЕ РОЗЕТКИ</b>                          |                                  |  |  |   |   |
| Розетка RJ 11                                      | 7 530 68                         | 7 554 10   | 7 554 11   | 7 554 12  | 7 564 12<br>или<br>7 564 72<br>(с держателем маркировки)  |
| Двойная розетка RJ 11                              | 7 530 39                         | 7 554 20   | 7 554 21   | 7 554 22  | 7 564 22  |
| <b>АКУСТИЧЕСКИЕ РОЗЕТКИ</b>                        |                                  |  |  |   |   |
| Розетка с пружинными зажимами                      | 7 530 72                         | 7 553 60   | 7 553 61   | 7 553 62  | 7 563 62  |
| Розетка двойная с пружинными зажимами              | 7 530 78                         | 7 553 70   | 7 553 71   | 7 553 72  | 7 563 72  |
| <b>АУДИО И ВИДЕО РОЗЕТКИ</b>                       |                                  |  |  |   |   |
| Розетка с тремя разъемами RCA                      | 7 530 75                         | 7 547 20   | 7 547 21   | 7 547 22  |   |
| Розетка USB с предварительно подключенным разъемом | 7 530 82                         | 7 547 50   |  | 7 547 52  |   |







| Функции  | МЕХАНИЗМЫ<br>Valena™<br>IN'MATIC | ЛИЦЕВЫЕ ПАНЕЛИ VALENA LIFE   |  |   |   |
|--|----------------------------------|--|--|---|---|
|  |                                  | Белый<br> | Слоновая кость<br> | Алюминий<br> | Антрацит<br> |
| <b>2К СИЛОВАЯ РОЗЕТКА 16 А - 250 В~</b>                              |                                  |  |  |   |   |
| 2К с защитными шторками, безвинтовые зажимы                          | 7 530 16                         | 7 549 70   | 7 549 71   | 7 549 72  | 7 569 72  |
| <b>СИЛОВЫЕ РОЗЕТКИ НЕМЕЦКОГО СТАНДАРТА 16 А - 250 В~</b>             |                                  |  |  |   |   |
| 2К+3, с защитными шторками, безвинтовые зажимы                       | 7 530 30                         | 7 552 00 или 7 548 40<br>(с откидной крышкой)<br>или 7 548 50<br>(с индикатором)           | 7 552 01 или 7 548 41<br>(с откидной крышкой)<br>или 7 548 51<br>(с индикатором)                     | 7 552 02 или 7 548 42<br>(с откидной крышкой)<br>или 7 548 52<br>(с индикатором)                | 7 562 02 или 7 568 42<br>(с откидной крышкой)   |
| 2К+3, с защитными шторками, винтовые зажимы                          | 7 530 29                         |  |  |   |   |
| 2К+3, безвинтовые зажимы   | 7 530 21                         | 7 552 00 или 7 548 40<br>(с откидной крышкой)<br>или 7 548 50<br>(с индикатором)           | 7 552 01 или 7 548 41<br>(с откидной крышкой)<br>или 7 548 51<br>(с индикатором)                     | 7 552 02 или 7 548 42<br>(с откидной крышкой)<br>или 7 548 52<br>(с индикатором)                | 7 562 02 или 7 568 42<br>(с откидной крышкой)   |
| 2К+3, винтовые зажимы  | 7 530 25                         |  |  |   |   |
| <b>ДВОЙНЫЕ СИЛОВЫЕ РОЗЕТКИ НЕМЕЦКОГО СТАНДАРТА 16 А - 250 В~</b>     |                                  |  |  |   |   |
| 2x2К+3, с защитными шторками, безвинтовые зажимы                     | 7 530 31                         | 7 549 50   | 7 549 51   | 7 549 52  | 7 569 52  |
| 2x2К+3, безвинтовые зажимы   | 7 530 27                         |  |  |   |   |
| <b>АКСЕССУАРЫ</b>  |                                  |  |  |   |   |
| Механизм для вывода кабеля, без клемм                                | 7 530 34                         | 7 547 30   | 7 547 31   | 7 547 32  | 7 567 32  |
| Одноместная коробка для накладного монтажа                           |                                  | 7 541 91   | 7 542 01   | 7 542 11  | 7 540 66  |
| Двухместная коробка для накладного монтажа                           |                                  | 7 541 92   | 7 542 02   | 7 542 12  | 7 540 67  |
| Рамка 4x2 для модульных устройств                                    |                                  | 7 521 45   |  | 7 523 45  |   |
| Рамка 2x4x2 для модульных устройств                                  |                                  | 7 521 46   |  | 7 523 46  |   |
| Заглушка   |                                  | 7 551 80   | 7 551 81   | 7 551 82  | 7 540 68  |
| <b>ЗАРЯДНЫЕ УСТРОЙСТВА USB</b>                                       |                                  |  |  |   |   |
| Зарядные устройства USB с двумя разъемами: Тип А/Тип С*              | -                                | 7 531 06*  | 7 532 06*  | 7 533 06*   | 7 563 06*   |
| Зарядные устройства USB с двумя разъемами: Тип С/Тип С*              | -                                | 7 531 07*  | 7 532 07*  | 7 533 07*   | 7 563 07*   |
| Беспроводное зарядное устройство с дополнительным разъемом USB тип А | 7 531 14                         |  |  |   |   |
| Зарядные устройства USB Тип А/Тип А                                  | -                                | 7 534 12*  | 7 535 12*  | 7 536 12*   | 7 563 12*   |

\* поставляется в комплекте с механизмом

# Valena™ Allure

## таблицы выбора лицевых панелей Valena Allure

| Функции  | МЕХАНИЗМЫ Valena™ IN™MATIC | ЛИЦЕВЫЕ ПАНЕЛИ VALENA ALLURE   |   |   |   |   |
|--|----------------------------|--|---|---|---|---|
|  |                            | Белый<br> | Слоновая кость<br> | Алюминий<br> | Антрацит<br> | Жемчуг<br> |
| <b>ВЫКЛЮЧАТЕЛИ 10 АХ - 250 В</b>   |                            |  |   |   |   |   |
| Выключатель  | 7 520 01                   |  |   |   |   |   |
| Переключатель на два направления   | 7 520 16                   |  |   |   |   |   |
| Переключатель на два напр. с зажимом нейтрали                                    | 7 520 10                   | 7 550 05   | 7 550 06  | 7 550 07  | 7 550 08  | 7 550 09  |
| Переключатель на два напр. с зажимом нейтрали и индикатором                      | 7 520 10 + 7 520 58*       |  |   |   |   |   |
|  | 7 520 10 + 0 676 88        | 7 550 85**   | 7 550 86**  | 7 550 87**  | 7 550 88**  | 7 550 89**  |
| Выключатель с выдержкой времени, с нейтралью для санузлов                        | 7 520 32                   |  |   |   |   |   |
| Выключатель без нейтрали, с задержкой отключения                                 | 7 520 61                   | 7 552 15   | 7 552 16  | 7 552 17  | 7 552 18  | 7 552 19  |
|  | 7 520 61                   |  |   |   |   |   |
| Промежуточный переключатель  | 7 520 07                   | 7 550 05   | 7 550 06  | 7 550 07  | 7 550 08  | 7 550 09  |
| Выключатель с подсветкой   | 7 520 01 + 0 676 84        |  |   |   |   |   |
| Выключатель с индикатором  | 7 520 01 + 6 650 91        | 7 550 85**   | 7 550 86**  | 7 550 87**  | 7 550 88**  | 7 550 89**  |
| Переключатель на два напр. с подсветкой  | 7 520 16 + 7 520 57*       | 7 550 05   | 7 550 06  | 7 550 07  | 7 550 08  | 7 550 09  |
|  | 7 520 16 + 0 676 86        | 7 550 85**   | 7 550 86**  | 7 550 87**  | 7 550 88**  | 7 550 89**  |
| Промежуточный переключатель с подсветкой   | 7 520 07 + 6 650 90        | 7 550 85**   | 7 550 86**  | 7 550 87**  | 7 550 88**  | 7 550 89**  |
| Промежуточный переключатель с индикацией   | 7 520 07 + 6 650 91        | 7 550 85**   | 7 550 86**  | 7 550 87**  | 7 550 88**  | 7 550 89**  |
| Выключатель двухклавишный  | 7 520 05                   |  |   |   |   |   |
| Переключатель двухклавишный на два направления                                   | 7 520 28                   | 7 550 25   | 7 550 26  | 7 550 27  | 7 550 28  | 7 550 29  |
| Выключатель двухклавишный с подсветкой   | 7 520 05 + 2 x 0 676 84    | 7 552 25**   | 7 552 26**  | 7 552 27**  | 7 552 28**  | 7 552 29**  |
| Переключатель двухклавишный на два направления с подсветкой                      | 7 520 28 + 2 x 7 520 57*   | 7 550 25   | 7 550 26  | 7 550 27  | 7 550 28  | 7 550 29  |
|  | 7 520 28 + 2 x 0 676 86    | 7 552 25**   | 7 552 26**  | 7 552 27**  | 7 552 28**  | 7 552 29**  |
| Выключатель трехклавишный  | 7 520 03                   | 7 550 35   | 7 550 36  | 7 550 37  | 7 550 38  | 7 550 39  |
| <b>ВЫКЛЮЧАТЕЛИ 16 АХ - 250 В</b>   |                            |  |   |   |   |   |
| Переключатель на два направления   | 7 520 27                   | 7 550 05   | 7 550 06  | 7 550 07  | 7 550 08  | 7 550 09  |
| Выключатель двухполюсный   | 7 520 02                   | 7 551 25   | 7 551 26  | 7 551 27  | 7 551 28  | 7 551 29  |
| <b>КНОПКИ 6 А - 250 В</b>  |                            |  |   |   |   |   |
| Кнопочный выключатель с Н.О./Н.З. контактом                                      | 7 520 11                   | 7 550 05   | 7 550 06  | 7 550 07  | 7 550 08  | 7 550 09  |
| Кнопочный выключатель с Н.О./Н.З. контактом с символом "звонок"                  | 7 520 11                   | 7 550 15   | 7 550 16  | 7 550 17  | 7 550 18  | 7 550 19  |
| Кнопочный выключатель с Н.О./Н.З. контактом с подсветкой                         | 7 520 11 + 0 676 86        | 7 550 85**   | 7 550 86**  | 7 550 87**  | 7 550 88**  | 7 550 89**  |
| Кнопочный выключатель с Н.О./Н.З. контактом с подсветкой и символом "звонок"     | 7 520 11 + 0 676 86        | 7 550 90**   | 7 550 91**  | 7 550 92**  | 7 550 93**  | 7 550 94**  |
| Кнопочный выключатель с Н.О./Н.З. контактом с подсветкой и держателем маркировки | 7 520 11 + 0 676 86        |  | 7 551 15*** <sup>(2)</sup>  |   |   |   |
| Двухклавишный кнопочный выключатель с Н.О./Н.З. контактами                       | 7 520 18                   | 7 550 25   | 7 550 26  | 7 550 27  | 7 550 28  | 7 550 29  |
| Двухклавишный кнопочный выключатель с Н.О./Н.З. контактами с подсветкой          | 7 520 18 + 2 x 0 676 86    | 7 552 25**   | 7 552 26**  | 7 552 27**  | 7 552 28**  | 7 552 29**  |





\* специальные лампы для контурной подсветки/индикации (используется обычная клавиша)

\*\* клавиша с голубой линзой в центре

\*\*\* прозрачная клавиша с тремя различными вставками (белая, слоновая кость, алюминий)





\*\*\*\* включая светодиод LED 6 650 91

<sup>(1)</sup> О возможности поставки проконсультируйтесь в представительстве Legrand в Вашем регионе

| Функции   | МЕХАНИЗМЫ Valena™ IN'MATIC | ЛИЦЕВЫЕ ПАНЕЛИ VALENA ALLURE   |   |   |   |   |
|---|----------------------------|--|---|---|---|---|
|   |                            | Белый<br> | Слоновая кость<br> | Алюминий<br> | Антрацит<br> | Жемчуг<br> |
| <b>СВЕТОРЕГУЛЯТОРЫ 240 В - 50 ГЦ</b>                                |                            |  |   |   |   |   |
| Светорегулятор с поворотной ручкой, без нейтрали                    | 7 520 60                   | 7 520 45   | 7 520 46  | 7 520 47  | 7 520 48  | 7 520 49  |
| Кнопочный светорегулятор без нейтрали                               | 7 520 62                   | 7 520 85   | 7 520 86  | 7 520 87  | 7 520 88  | 7 520 89  |
| Светорегулятор с нейтралью, для балласта 1-10 В                     | 7 520 67                   |  |   |   |   |   |
| <b>ДАТЧИКИ ДВИЖЕНИЯ</b>   |                            |  |   |   |   |   |
| Датчик движения без нейтрали  | 7 520 70                   | 7 521 79   | 7 522 79  | 7 523 79  |   |   |
| Датчик движения с нейтралью   | 7 520 73                   |  |   |   |   |   |
| Датчик движения без нейтрального зажима, с принудительным вкл/откл. | 7 520 70                   | 7 521 80   | 7 522 80  | 7 523 80  | 7 521 81  | 7 522 81  |
| <b>МЕХАНИЗМЫ УПРАВЛЕНИЯ РОЛЬСТАВНЯМИ И ЖАЛЮЗИ</b>                   |                            |  |   |   |   |   |
| Выключатель управления для жалюзи и рольставней                     | 7 520 29                   | 7 551 45   | 7 551 46  | 7 551 47  | 7 551 48  | 7 551 49  |
| Кнопочный выключатель управления для жалюзи и рольставней           | 7 520 30                   |  |   |   |   |   |
| <b>ВЫКЛЮЧАТЕЛЬ С УПРАВЛЕНИЕМ ЭЛЕКТРОННОЙ КАРТОЙ</b>                 |                            |  |   |   |   |   |
| Выключатель электронный с ключом-картой                             | 7 520 25                   | 7 551 60   | 7 551 61  | 7 551 62  | 7 551 68  | 7 551 69  |
| <b>ТЕРМОСТАТЫ</b>   |                            |  |   |   |   |   |
| Электронный комнатный термостат                                     | 7 520 33                   | 7 553 15   | 7 553 16  | 7 553 17  | 7 553 18  | 7 553 19  |
| Термостат с датчиком для теплых полов                               | 7 520 34                   | 7 553 25   | 7 553 26  | 7 553 27  | 7 553 28  | 7 553 29  |
| <b>РОЗЕТКИ TV-SAT С ПОДКЛЮЧЕНИЕМ «ЗВЕЗДА»</b>                       |                            |  |   |   |   |   |
| Розетка TV-SAT  | 7 530 57                   | 7 548 25   | 7 548 26  | 7 548 27  | 7 548 28  | 7 548 29  |
| <b>РОЗЕТКИ TV С ПОДКЛЮЧЕНИЕМ «ЗВЕЗДА»</b>                           |                            |  |   |   |   |   |
| Розетка TV  | 7 530 51                   | 7 547 65   | 7 547 66  | 7 547 67  | 7 547 68  | 7 547 69  |
| Розетка TV с разъемом типа "F"                                      | 7 530 90                   |  |   |   |   |   |
| <b>ПРОХОДНЫЕ РОЗЕТКИ</b>  |                            |  |   |   |   |   |
| Розетка TV  | 7 530 67                   | 7 547 65   | 7 547 66  | 7 547 67  | 7 547 68  | 7 547 69  |
| Розетка TV-SAT  | 7 530 71                   | 7 548 25   | 7 548 26  | 7 548 27  | 7 548 28  | 7 548 29  |
| <b>ОКОНЕЧНЫЕ РОЗЕТКИ</b>  |                            |  |   |   |   |   |
| Розетка TV  | 7 530 66                   | 7 547 65   | 7 547 66  | 7 547 67  | 7 547 68  | 7 547 69  |
| Розетка TV-SAT  | 7 530 59                   | 7 548 25   | 7 548 26  | 7 548 27  | 7 548 28  | 7 548 29  |

# Valena™ Allure

## таблицы выбора лицевых панелей Valena Allure

| Функции  | МЕХАНИЗМЫ<br>Valena™<br>IN'MATIC | ЛИЦЕВЫЕ ПАНЕЛИ VALENA ALLURE   |  |   |   |   |
|--|----------------------------------|--|--|---|---|---|
|  |                                  | Белый<br> | Слоновая<br>кость<br> | Алюминий<br> | Антрацит<br> | Жемчуг<br> |
| <b>ИНФОРМАЦИОННЫЕ РОЗЕТКИ Кат. 5е</b>              |                                  |  |  |   |   |   |
| Розетка RJ45 Кат. 5е UTP                           | 7 530 70                         | 7 554 15<br>или<br>7 554 75<br>(с держателем<br>маркировки)                                | 7 554 16<br>или<br>7 554 76<br>(с держателем<br>маркировки)  | 7 554 17<br>или<br>7 554 77<br>(с держателем<br>маркировки)                                     | 7 554 18<br>или<br>7 554 78<br>(с держателем<br>маркировки)                                     | 7 554 19<br>или<br>7 554 79<br>(с держателем<br>маркировки)                                   |
| Двойная розетка RJ45 Кат. 5е UTP                   | 7 530 41                         | 7 554 25<br>или<br>7 554 85<br>(с держателем<br>маркировки)                                | 7 554 26<br>или<br>7 554 86<br>(с держателем<br>маркировки)  | 7 554 27<br>или<br>7 554 87<br>(с держателем<br>маркировки)                                     | 7 554 28<br>или<br>7 554 88<br>(с держателем<br>маркировки)                                     | 7 554 29<br>или<br>7 554 89<br>(с держателем<br>маркировки)                                   |
| <b>ТЕЛЕФОННЫЕ РОЗЕТКИ</b>                          |                                  |  |  |   |   |   |
| RJ 11 socket                                       | 7 530 68                         | 7 554 15<br>или<br>7 554 75<br>(с держателем<br>маркировки)                                | 7 554 16<br>или<br>7 554 76<br>(с держателем<br>маркировки)  | 7 554 17<br>или<br>7 554 77<br>(с держателем<br>маркировки)                                     | 7 554 18<br>или<br>7 554 78<br>(с держателем<br>маркировки)                                     | 7 554 19<br>или<br>7 554 79<br>(с держателем<br>маркировки)                                   |
| Двойная розетка RJ11                               | 7 530 39                         | 7 554 25<br>или<br>7 554 85<br>(с держателем<br>маркировки)                                | 7 554 26<br>или<br>7 554 86<br>(с держателем<br>маркировки)  | 7 554 27<br>или<br>7 554 87<br>(с держателем<br>маркировки)                                     | 7 554 28<br>или<br>7 554 88<br>(с держателем<br>маркировки)                                     | 7 554 29<br>или<br>7 554 89<br>(с держателем<br>маркировки)                                   |
| <b>АКУСТИЧЕСКИЕ РОЗЕТКИ</b>                        |                                  |  |  |   |   |   |
| Розетка с пружинными зажимами                      | 7 530 72                         | 7 553 65   | 7 553 66   | 7 553 67  |   |   |
| Розетка двойная с пружинными зажимами              | 7 530 78                         | 7 553 75   | 7 553 76   | 7 553 77  |   |   |
| <b>АУДИО И ВИДЕО РОЗЕТКИ</b>                       |                                  |  |  |   |   |   |
| Розетка с тремя разъемами RCA                      | 7 530 75                         | 7 547 25   | 7 547 26   | 7 547 27  |   |   |
| Розетка USB с предварительно подключенным разъемом | 7 530 82                         | 7 547 55   |  | 7 547 57  |   |   |

| Функции  | МЕХАНИЗМЫ Valena™ IN'MATIC | ЛИЦЕВЫЕ ПАНЕЛИ VALENA ALLURE                            |   |   |   |   |
|--|----------------------------|---|---|---|---|---|
|  |                            | Белый   | Слоновая кость  | Алюминий  | Антрацит  | Жемчуг  |
| <b>2К СИЛОВАЯ РОЗЕТКА 16 А - 250 В</b>                               |                            |   |   |   |   |   |
| 2К с защитными шторками, безвинтовые зажимы                          | 7 530 16                   | 7 549 75  | 7 549 76  | 7 549 77  | 7 549 78  | 7 549 79  |
| <b>СИЛОВЫЕ РОЗЕТКИ НЕМЕЦКОГО СТАНДАРТА 16 А - 250 В</b>              |                            |   |   |   |   |   |
| 2К+3, с защитными шторками, безвинтовые зажимы                       | 7 530 30                   | 7 552 05<br>или 7 548 45                                | 7 552 06<br>или 7 548 46                                | 7 552 07<br>или 7 548 47                                | 7 552 08<br>или 7 548 48                                | 7 552 09<br>или 7 548 49                                |
| 2К+3, с защитными шторками, винтовые зажимы                          | 7 530 29                   | (с откидной крышкой)<br>или 7 548 55<br>(с индикатором) | (с откидной крышкой)<br>или 7 548 56<br>(с индикатором) | (с откидной крышкой)<br>или 7 548 57<br>(с индикатором) | (с откидной крышкой)<br>или 7 548 58<br>(с индикатором) | (с откидной крышкой)<br>или 7 548 59<br>(с индикатором) |
| 2К+3, безвинтовые зажимы   | 7 530 21                   | 7 552 05<br>или 7 548 45                                | 7 552 06<br>или 7 548 46                                | 7 552 07<br>или 7 548 47                                | 7 552 08<br>или 7 548 48                                | 7 552 09<br>или 7 548 49                                |
| 2К+3, винтовые зажимы  | 7 530 25                   | (с откидной крышкой)<br>или 7 548 55<br>(с индикатором) | (с откидной крышкой)<br>или 7 548 56<br>(с индикатором) | (с откидной крышкой)<br>или 7 548 57<br>(с индикатором) | (с откидной крышкой)<br>или 7 548 58<br>(с индикатором) | (с откидной крышкой)<br>или 7 548 59<br>(с индикатором) |
| <b>ДВОЙНЫЕ СИЛОВЫЕ РОЗЕТКИ НЕМЕЦКОГО СТАНДАРТА 16 А - 250 В</b>      |                            |   |   |   |   |   |
| 2x2К+3, с защитными шторками, безвинтовые зажимы                     | 7 530 31                   | 7 549 55*   | 7 549 56*   | 7 549 57*   | 7 549 58*   | 7 549 59*   |
| 2x2К+3, безвинтовые зажимы   | 7 530 27                   |   |   |   |   |   |
| <b>АКСЕССУАРЫ</b>  |                            |   |   |   |   |   |
| Механизм для вывода кабеля, без клемм                                | 7 530 34                   | 7 550 55  | 7 550 56  | 7 550 57  |   |   |
| Одноместная коробка для накладного монтажа                           |                            | 7 555 51  | 7 555 61  | 7 555 71  |   |   |
| Двухместная коробка для накладного монтажа                           |                            | 7 555 52  | 7 555 62  | 7 555 72  |   |   |
| Заглушка   |                            | 7 551 85  | 7 551 86  | 7 551 87  |   |   |
| <b>ЗАРЯДНЫЕ УСТРОЙСТВА USB</b>                                       |                            |   |   |   |   |   |
| Зарядные устройства USB с двумя разъемами: Тип А/Тип С**             |                            | 7 549 65**  | 7 549 66**  | 7 549 67**  | 7 549 68**  | 7 549 69**  |
| Зарядные устройства USB с двумя разъемами: Тип С/Тип С**             |                            | 7 553 45**  | 7 553 46**  | 7 553 47**  | 7 553 48**  | 7 553 49**  |
| Беспроводное зарядное устройство с дополнительным разъемом USB тип А | 7 551 14                   |   |   |   |   |   |
| Зарядные устройства USB Тип А/Тип А**                                |                            | 7 549 95**  | 7 549 96**  | 7 549 97**  | 7 549 98**  | 7 549 99**  |

\* Моноблок лицевая панель + рамка

\*\* поставляется в комплекте с механизмом

# Valena™ Life

## выключатели с лицевой панелью



7 524 01 + 7 540 31



7 524 10 + 7 540 71



7 524 08 + 7 540 91

Механизмы Valena In'Matic, поставляемые с лицевыми панелями Valena Life, суппортами для монтажа на захватах или винтах и прозрачными крышками для защиты от загрязнений. Используются с рамками Valena Life. Упакованы в индивидуальную упаковку.

| Упак. | Кат. №   | Выключатели 10 AX - 250 В~  |
|-------|----------|---|
|       |          | <b>Выключатель</b><br>Безвинтовые зажимы  |
| 15    | 7 524 01 | Белый Valena Life   |
| 15    | 7 525 01 | Слоновая кость Valena Life  |
| 15    | 7 526 01 | Алюминий Valena Life  |
| 15    | 7 563 01 | Антрацит Valena Life  |
|       |          | <b>Переключатель на два направления</b><br>Безвинтовые зажимы                       |
| 15    | 7 524 06 | Белый Valena Life   |
| 15    | 7 525 06 | Слоновая кость Valena Life  |
| 15    | 7 526 06 | Алюминий Valena Life  |
|       |          | <b>Промежуточный переключатель</b><br>Винтовые зажимы                               |
| 5     | 7 524 07 | Белый Valena Life   |
| 5     | 7 525 07 | Слоновая кость Valena Life  |
| 5     | 7 526 07 | Алюминий Valena Life  |
| 5     | 7 563 17 | Антрацит Valena Life  |
|       |          | <b>Выключатель с подсветкой</b><br>С установленной лампой 0,15 мА (Кат. № 0 676 84) |
| 5     | 7 524 10 | Белый Valena Life   |
| 5     | 7 525 10 | Слоновая кость Valena Life  |
| 5     | 7 526 10 | Алюминий Valena Life  |

| Упак. | Кат. №   | Выключатели 10 AX - 250 В~<br>(продолжение)   |
|-------|----------|---|
|       |          | <b>Выключатель, с индикацией</b><br>Безвинтовые зажимы<br>С установленной лампой 3 мА (Кат. № 6 650 91)                         |
| 5     | 7 521 04 | Белый Valena Life   |
| 5     | 7 522 04 | Слоновая кость Valena Life  |
| 5     | 7 523 04 | Алюминий Valena Life  |
|       |          | <b>Переключатель на два направления, с подсветкой</b><br>Безвинтовые зажимы<br>С установленной лампой 0,15 мА (Кат. № 0 676 86) |
| 5     | 7 524 26 | Белый Valena Life   |
| 5     | 7 525 26 | Слоновая кость Valena Life  |
| 5     | 7 526 26 | Алюминий Valena Life  |
| 5     | 7 563 26 | Антрацит Valena Life  |
|       |          | <b>Выключатель двухклавишный</b><br>Безвинтовые зажимы  |
| 15    | 7 524 05 | Белый Valena Life   |
| 15    | 7 525 05 | Слоновая кость Valena Life  |
| 15    | 7 526 05 | Алюминий Valena Life  |
| 15    | 7 563 05 | Антрацит Valena Life  |
|       |          | <b>Переключатель двухклавишный на два направления</b><br>Безвинтовые зажимы   |
| 15    | 7 524 08 | Белый Valena Life   |
| 15    | 7 525 08 | Слоновая кость Valena Life  |
| 15    | 7 526 08 | Алюминий Valena Life  |
| 15    | 7 563 08 | Антрацит Valena Life  |

## Valena™ Life

выключатели с лицевой панелью



7 524 28 + 7 540 07



7 526 28 + 7 541 37



## Valena™ Life





кнопочные выключатели с лицевой панелью



7 521 24 + 7 540 81

Механизмы Valena In'Matic, поставляемые с лицевыми панелями Valena Life, защитными прокладками, суппортами для монтажа на захватах или винтах и прозрачными крышками для защиты от загрязнений. Используются с рамками Valena Life. Упакованы в индивидуальную упаковку.

| Упак. | Кат. №   | Выключатели 10 АХ - 250 В $\sim$<br>(продолжение)   |
|-------|----------|---|
|       |          | <b>Выключатель двухклавишный, с подсветкой</b><br>Безвинтовые зажимы<br>С двумя установленными лампами 0,15 мА каждая (Кат. № 0678 84)                      |
| 5     | 7 524 28 |  <input type="checkbox"/> Белый Valena Life                                |
| 5     | 7 525 28 | <input type="checkbox"/> Слоновая кость Valena Life   |
| 5     | 7 526 28 | <input type="checkbox"/> Алюминий Valena Life   |
|       |          | <b>Переключатель двухклавишный на два направления, с подсветкой</b><br>Безвинтовые зажимы<br>С двумя установленными лампами 0,15 мА каждая (Кат. № 0678 86) |
| 5     | 7 524 09 |  <input type="checkbox"/> Белый Valena Life                               |
| 5     | 7 525 09 | <input type="checkbox"/> Слоновая кость Valena Life   |
| 5     | 7 526 09 | <input type="checkbox"/> Алюминий Valena Life   |
| 5     | 7 563 19 | <input checked="" type="checkbox"/> Антрацит Valena Life  |
|       |          | <b>Выключатель трехклавишный</b><br>Винтовые зажимы   |
| 1     | 7 524 03 |  <input type="checkbox"/> Белый Valena Life                              |
| 1     | 7 525 03 | <input type="checkbox"/> Слоновая кость Valena Life   |
| 1     | 7 526 03 | <input type="checkbox"/> Алюминий Valena Life   |

| Упак. | Кат. №   | Кнопки 6 А - 250 В $\sim$  |
|-------|----------|--|
|       |          | <b>Кнопка с переключающим контактом</b><br>Безвинтовые зажимы  |
| 15    | 7 524 11 |  <input type="checkbox"/> Белый Valena Life              |
| 15    | 7 525 11 | <input type="checkbox"/> Слоновая кость Valena Life  |
| 15    | 7 526 11 | <input type="checkbox"/> Алюминий Valena Life  |
| 15    | 7 563 11 | <input checked="" type="checkbox"/> Антрацит Valena Life   |
|       |          | <b>Кнопочный переключатель со шнуром</b><br>Безвинтовые зажимы   |
| 1     | 7 521 24 |  <input type="checkbox"/> Белый Valena Life              |
| 1     | 7 522 24 | <input type="checkbox"/> Слоновая кость Valena Life  |
| 1     | 7 523 24 | <input type="checkbox"/> Алюминий Valena Life  |
|       |          | <b>Кнопка с переключающим контактом с подсветкой</b><br>Безвинтовые зажимы<br>С установленной лампой 0,15 мА (Кат. № 0 676 86)             |
| 5     | 7 524 12 |  <input type="checkbox"/> Белый Valena Life             |
| 5     | 7 522 12 | <input type="checkbox"/> Слоновая кость Valena Life  |
| 5     | 7 523 12 | <input type="checkbox"/> Алюминий Valena Life  |
| 5     | 7 563 32 | <input checked="" type="checkbox"/> Антрацит Valena Life   |
|       |          | <b>Кнопка с переключающим контактом с подсветкой и символом "звонок"</b><br>Безвинтовые зажимы<br>С установленной лампой (Кат. № 0 676 86) |
| 5     | 7 521 16 |  <input type="checkbox"/> Белый Valena Life            |
| 5     | 7 522 16 | <input type="checkbox"/> Слоновая кость Valena Life  |
| 5     | 7 523 16 | <input type="checkbox"/> Алюминий Valena Life  |
| 5     | 7 563 16 | <input checked="" type="checkbox"/> Антрацит Valena Life   |



## Valena™ Life

светорегуляторы с лицевой панелью



7 521 60 + 7 540 07



7 526 62 + 7 541 37

Механизмы Valena In'Matic, поставляемые с лицевыми панелями Valena Life, суппортами для монтажа на захватах или винтах и прозрачными крышками для защиты от загрязнений. Используются с рамками Valena Life. Упакованы в индивидуальную упаковку.

| Упак. | Кат. №   | Светорегуляторы 250 В <sup>~</sup> - 50 Гц  |
|-------|----------|---|
|       |          | <p>Со встроенной защитой от перегрузок и короткого замыкания</p> <p>При включении устанавливается уровень освещенности, который был перед последним отключением. Возможно дистанционное управление и регулирование с помощью кнопок без подсветки (Кат.№ 7 520 11)</p> <p><b>Светорегулятор с поворотной ручкой, без нейтрали</b></p> <p>Для всех моделей ламп:</p> <ul style="list-style-type: none"> <li>- диммируемые светодиодные с регулируемой яркостью: от 5 до 75 Вт (макс. 10 ламп)</li> <li>- диммируемые компактные люминесцентные с регулируемой яркостью: от 5 до 75 Вт (макс. 10 ламп)</li> <li>- галогенные с ферромагнитным или электронным трансформатором: от 5 до 300 ВА</li> <li>- диммируемые люминесцентные лампы с балластом: от 5 до 300 ВА</li> <li>- галогенные и накаливания 230 В пер.тока: от 5 до 300 Вт</li> </ul> <p>При включении постепенно (в течение 2 с) достигается уровень освещенности, установленный перед последним отключением</p> |
| 1     | 7 524 60 | <ul style="list-style-type: none"> <li><input type="checkbox"/> Белый Valena Life</li> <li><input type="checkbox"/> Слоновая кость Valena Life</li> <li><input type="checkbox"/> Алюминий Valena Life</li> <li><input checked="" type="checkbox"/> Антрацит Valena Life</li> </ul>  |
| 1     | 7 525 60 |   |
| 1     | 7 526 60 |   |
| 1     | 7 563 60 |   |
|       |          | <p><b>Кнопочный светорегулятор без нейтрали</b></p> <p>Для всех типов ламп:</p> <ul style="list-style-type: none"> <li>- диммируемые светодиодные с регулируемой яркостью: от 3 до 75 Вт (макс. 10 ламп)</li> <li>- диммируемые компактные люминесцентные с регулируемой яркостью: от 3 до 75 Вт (макс. 10 ламп)</li> <li>- галогенные с ферромагнитным или электронным трансформатором: от 3 до 400 ВА</li> <li>- диммируемые люминесцентные лампы с балластом: от 3 до 200 ВА</li> <li>- галогенные и накаливания 230 В: от 3 до 400 Вт</li> </ul> <p>При включении постепенно (в течение 2 с) достигается уровень освещенности, установленный перед последним отключением</p> <p>Основные режимы:</p> <ul style="list-style-type: none"> <li>- режим диммирования</li> <li>- предустановленные уровни яркости (0 %, 33 %, 66 % и 100 %)</li> <li>- режим ночного освещения: постепенное отключение в течение 1 часа</li> </ul>   |
| 1     | 7 524 62 | <ul style="list-style-type: none"> <li><input type="checkbox"/> Белый Valena Life</li> <li><input type="checkbox"/> Слоновая кость Valena Life</li> <li><input type="checkbox"/> Алюминий Valena Life</li> <li><input checked="" type="checkbox"/> Антрацит Valena Life</li> </ul>  |
| 1     | 7 525 62 |   |
| 1     | 7 526 62 |   |
| 1     | 7 563 82 |   |

Кат №, выделенные красным: Новая продукция

## УПАКОВКА LEGRAND

# Продукция всегда ЗАЩИЩЕНА

Благодаря индивидуальной упаковке изделия легко идентифицируются и надежно защищены до начала монтажа.



### УДОБНО ДЛЯ ОПТОВОЙ И РОЗНИЧНОЙ ТОРГОВЛИ

- изделия имеют индивидуальную защитную упаковку и могут раскладываться на полках или развешиваться на крючках
- изделия видны сквозь прозрачную пленку

### УДОБНО ДЛЯ КОНЕЧНОГО ПОКУПАТЕЛЯ

- упаковка защищает устройство в ходе всего процесса доставки вплоть до начала монтажа
- вся необходимая информация об устройстве напечатана на упаковке
- дополнительная информация при сканировании QR-кода





7 521 70 + 7 540 71

















7 523 73 + 7 541 71



7 523 33 + 7 541 37

Механизмы Valena In'Matic, поставляемые с лицевыми панелями Valena Life, суппортами для монтажа на захватах или винтах и прозрачными крышками для защиты от загрязнений. Используются с рамками Valena Life. Упакованы в индивидуальную упаковку.

| Упак. | Кат. №   | Датчики движения   | Упак. | Кат. №    | Управление рольставнями и жалюзи 10 А – 250 В ~   |          |  |
|-------|----------|--|-------|-----------|---|----------|--|
|       |          | <p>Все датчики движения совместимы с любым типом ламп<br/>Угол обнаружения 180°<br/>Дальность обнаружения 8 м<br/>Встроенная защита от перегрузки и коротких замыканий</p> <p><b>Датчики движения без нейтрали</b><br/>Номинальная нагрузка для каждого типа ламп:<br/>- светодиодные лампы*: от 3 до 100 Вт<br/>- компактные люминесцентные лампы*: от 3 до 100 Вт<br/>- светодиодные, люминесцентные, галогенные с ферромагнитным или электронным балластом: от 3 до 250 ВА<br/>- галогенные и накаливания 230 В: от 3 до 250 Вт<br/>Можно подключить 2 датчика параллельно<br/>Регулировка задержки отключения от 10 с до 10 мин<br/>Регулировка уставки уровня освещенности от 5 до 1275 люкс<br/>Потребляемая мощность в пассивном режиме: 0,035 Вт</p> |       |           | <p><b>Выключатель для рольставней и жалюзи</b><br/>Безвинтовые зажимы<br/>Для прямого управления электродвигателем<br/>Управление рольставнями/жалюзи/навесами</p> <p> <input type="checkbox"/> Белый Valena Life<br/><input type="checkbox"/> Слоновая кость Valena Life<br/><input type="checkbox"/> Алюминий Valena Life<br/><input checked="" type="checkbox"/> Антрацит Valena Life</p> <p><b>Кнопка управления рольставнями и жалюзи</b><br/>Безвинтовые зажимы<br/>При использовании электронного блока управления</p> <p> <input type="checkbox"/> Белый Valena Life<br/><input type="checkbox"/> Слоновая кость Valena Life<br/><input type="checkbox"/> Алюминий Valena Life<br/><input checked="" type="checkbox"/> Антрацит Valena Life</p>  |          |  |
| 1     | 7 521 70 |  <input type="checkbox"/> Белый Valena Life   | 5     | 7 521 29* |   |          |  |
| 1     | 7 522 70 |  <input type="checkbox"/> Слоновая кость Valena Life  | 5     | 7 522 29* |   |          |  |
| 1     | 7 523 70 |  <input type="checkbox"/> Алюминий Valena Life  | 5     | 7 526 29  |   |          |  |
|       |          | <p><b>Датчики движения без нейтрали, с принудительным переключением режима работы</b><br/>Датчик можно принудительно перевести в режим ВКЛ, ОТКЛ и АВТО с помощью 3-позиционного ползунка.<br/>Номинальная нагрузка по типам ламп:<br/>- Светодиодные*: от 3 до 100 Вт<br/>- Компактные люминесцентные*: от 3 до 100 Вт<br/>- Светодиодные, люминесцентные, галогенные лампы с ферромагнитным или электронным балластом: от 3 до 250 ВА<br/>- Галогенные и лампы накаливания 230 В: от 3 до 250 Вт<br/>Можно подключить 2 датчика параллельно.<br/>Регулировка задержки отключения освещения от 10 с до 10 мин. Регулировка уставки уровня освещенности от 5 до 1275 люкс. Потребляемая мощность в пассивном режиме: 0,035 Вт</p>                            |       |           | <p><b>Термостаты</b><br/><b>Электронный комнатный термостат</b><br/>Винтовые зажимы<br/>Диапазон регулирования 5–30 °C (+/- 0,5 °C)<br/>Электропитание: 230 В~, 50/60 Гц<br/>Выход с одним переключающим сухим контактом<br/>Нагрузка до 8А<br/>Два режима: «Нагрев», «Охлаждение»</p> <p> <input type="checkbox"/> Белый Valena Life<br/><input type="checkbox"/> Слоновая кость Valena Life<br/><input type="checkbox"/> Алюминий Valena Life<br/><input checked="" type="checkbox"/> Антрацит Valena Life</p> <p><b>Термостат с датчиком для теплых полов</b><br/>Винтовые зажимы<br/>С одним сухим Н.О. контактом 16 А - 230 В и светодиодом<br/>Диапазон регулирования: от 10 до 30 °C<br/>Поставляется с выносным датчиком длиной 4 м (макс. Длина 20 м). Автоматическая защита от замерзания при температуре ниже 7 °C</p> <p> <input type="checkbox"/> Белый Valena Life<br/><input type="checkbox"/> Слоновая кость Valena Life<br/><input type="checkbox"/> Алюминий Valena Life<br/><input checked="" type="checkbox"/> Антрацит Valena Life</p> |          |  |
| 1     | 7 521 72 |  <input type="checkbox"/> Белый Valena Life   | 1     | 7 521 33  |   |          |  |
| 1     | 7 522 72 |  <input type="checkbox"/> Слоновая кость Valena Life  | 1     | 7 522 33  |   |          |  |
| 1     | 7 523 72 |  <input type="checkbox"/> Алюминий Valena Life  | 1     | 7 523 33  |   |          |  |
|       |          | <p><b>Датчики движения с нейтралью</b><br/>Номинальная нагрузка по типам ламп:<br/>- светодиодные: от 0 до 50 Вт<br/>- светодиодные, компактные люминесцентные, галогенные с ферромагнитным или электронным балластом: от 0 до 200 ВА<br/>- люминесцентные лампы с ферромагнитным или электронным балластом: 0–150 ВА<br/>- галогенные и накаливания 230 В: от 0 до 400 Вт<br/>В цепь нельзя включать более одного датчика<br/>Отсутствует дистанционное управление с помощью кнопки<br/>Регулировка задержки отключения от 10 с до 10 мин<br/>Регулировка уставки уровня освещенности от 5 до 1275 люкс<br/>Потребляемая мощность в режиме ожидания: 0,035 Вт</p>   |       |           | <p>1</p>  | 7 521 34 |  |
| 1     | 7 521 73 |  <input type="checkbox"/> Белый Valena Life   | 1     | 7 522 34  |   |          |  |
| 1     | 7 522 73 |  <input type="checkbox"/> Слоновая кость Valena Life  | 1     | 7 523 34  |   |          |  |
| 1     | 7 523 73 |  <input type="checkbox"/> Алюминий Valena Life  | 1     | 7 563 34  |   |          |  |
| 1     | 7 563 73 |  <input checked="" type="checkbox"/> Антрацит Valena Life   |       |           |   |          |  |

\* При параллельном включении двух датчиков значение минимальной нагрузки удваивается (см. тех. инструкцию).

\* О возможности поставки проконсультируйтесь в представительстве Legrand в Вашем регионе



# Valena™ Life



## телевизионные розетки с лицевыми панелями



7 536 51 + 7 541 37

Механизмы Valena In'Matic, поставляемые с лицевыми панелями Valena Life, суппортами для монтажа на захватах или винтах и прозрачными крышками для защиты от загрязнений. Используются с рамками Valena Life. Упакованы в индивидуальную упаковку.

| Упак. | Кат. №   | <b>TV розетки с топологией "звезда"</b>  |
|-------|----------|--|
|       |          | <p>Топология звезда (1 розетка = 1 антенный кабель) обеспечивает уровень качества HD стандарта телевидения</p> <p>Для распределения сигналов ТВ и радио</p> <p>Все операторы (DVB-T, спутниковые и кабельные)</p> <p>Соответствует стандарту EN 50083-4 и Европейской Директиве CEM 50083-2. Совместимость с HDTV: низкое затухание (&lt;1,5 дБ)</p> <p>Экранирование розетки от помех, вызванных сигналами мобильной связи 3G и 4G</p> <p>Рекомендуемый коаксиальный кабель: 17/19 VATC</p> <p>Визуальный контроль подключения</p> <p><b>Розетки TV</b></p> <p>ТВ: 0-2400 МГц</p> <p> <input type="checkbox"/> Белый Valena Life</p> <p><input type="checkbox"/> Слоновая кость Valena Life</p> <p><input type="checkbox"/> Алюминий Valena Life</p> <p><input checked="" type="checkbox"/> Антрацит Valena Life</p> <p><b>Розетка TV-SAT двухкабельная</b></p> <p>Два независимых входа позволяют добавлять спутниковые каналы без изменения существующей структуры эфирного ТВ</p> <p>Механизм с лицевой панелью</p> <p> <input type="checkbox"/> Белый Valena Life</p> |
| 5     | 7 534 51 |  |
| 5     | 7 535 51 |  |
| 5     | 7 536 51 |  |
| 5     | 7 563 51 |  |
| 5     | 7 534 58 |  |

| Упак. | Кат. №    | <b>Оконечные розетки</b>   |
|-------|-----------|--|
|       |           | <p>Устанавливаются в конце линии после проходных розеток</p> <p>Рекомендуемый коаксиальный кабель: 17/19 VATC</p> <p>Визуальный контроль подключения</p> <p>Затухание -10 дБ</p> <p><b>Розетка TV</b></p> <p>ТВ: 0-2400 МГц</p> <p> <input type="checkbox"/> Белый Valena Life</p> <p><input type="checkbox"/> Слоновая кость Valena Life</p> <p><input type="checkbox"/> Алюминий Valena Life</p>                               |
| 5     | 7 534 60  |  |
| 5     | 7 535 60  |  |
| 5     | 7 536 60  |  |
|       |           | <b>Проходные розетки</b>   |
|       |           | <p>Рекомендуется использовать усилитель</p> <p>Рекомендуемый коаксиальный кабель: 17/19 VATC</p> <p>Визуальный контроль подключения</p> <p>Затухание на проход -1,5 дБ</p> <p>Затухание на отвод - 14 дБ</p> <p><b>Розетка TV</b></p> <p>ТВ: 0-2400 МГц</p> <p> <input type="checkbox"/> Белый Valena Life</p> <p><input type="checkbox"/> Слоновая кость Valena Life</p> <p><input type="checkbox"/> Алюминий Valena Life</p> |
| 5     | 7 534 61* |  |
| 5     | 7 535 61* |  |
| 5     | 7 536 61* |  |

\* О возможности поставки проконсультируйтесь в представительстве Legrand в Вашем регионе

# Valena™ Life

информационные, телефонные, аудио с лицевой панелью







7 533 48 + 7 541 37



7 532 39 + 7 540 47

Механизмы Valena In'Matic, поставляемые с лицевыми панелями Valena Life, суппортами для монтажа на захватах или винтах и прозрачными крышками для защиты от загрязнений. Используются с рамками Valena Life. Упакованы в индивидуальную упаковку.

| Упак. | Кат. №   | Информационные розетки Кат. 5e  |
|-------|----------|---|
|       |          | Быстрое подключение благодаря коннектору LCS <sup>2</sup> со встроенным устройством прокалывания изоляции<br>Одножильные кабели и многожильные кабели AWG 22–AWG 26<br>Контакты маркируются двухцветной кодировкой и схемами подключения 568 А и 568 В<br>Соответствуют стандартам ISO/МЭК 11801 ред. 2.0, испр. 2, EN 50173 1 и TIA/EIA 568 C2 |
|       |          | <b>Розетка RJ 45 Кат. 5e UTP</b>  |
| 5     | 7 534 40 |  <input type="checkbox"/> Белый Valena Life  |
| 5     | 7 535 40 | <input type="checkbox"/> Слоновая кость Valena Life   |
| 5     | 7 536 40 | <input type="checkbox"/> Алюминий Valena Life   |
| 5     | 7 563 40 | <input checked="" type="checkbox"/> Антрацит Valena Life  |
|       |          | <b>Двойная розетка RJ45 Кат. 5e UTP</b>   |
| 5     | 7 534 41 |  <input type="checkbox"/> Белый Valena Life   |
| 5     | 7 535 41 | <input type="checkbox"/> Слоновая кость Valena Life   |
| 5     | 7 536 41 | <input type="checkbox"/> Алюминий Valena Life   |
| 5     | 7 563 61 | <input checked="" type="checkbox"/> Антрацит Valena Life  |
|       |          | <b>Телефонные розетки</b>   |
|       |          | Оборудованы зажимами на 1/4 оборота для быстрого подключения<br>Возможность подключения шлейфом   |
|       |          | <b>Розетка RJ 11</b>  |
| 5     | 7 534 38 |  <input type="checkbox"/> Белый Valena Life  |
| 5     | 7 535 38 | <input type="checkbox"/> Слоновая кость Valena Life   |
| 5     | 7 536 38 | <input type="checkbox"/> Алюминий Valena Life   |

| Упак. | Кат. №   | Аксессуары  |
|-------|----------|---|
|       |          | <b>Механизм для вывода кабеля без клемм</b><br>Максимальный диаметр кабеля: 12 мм<br>С зажимом для фиксации кабеля            |
| 5     | 7 534 34 |  <input type="checkbox"/> Белый Valena Life |
| 5     | 7 535 34 | <input type="checkbox"/> Слоновая кость Valena Life   |
| 5     | 7 533 34 | <input type="checkbox"/> Алюминий Valena Life   |
| 5     | 7 563 44 | <input checked="" type="checkbox"/> Антрацит Valena Life  |

## Valena™ Life

силовые розетки с лицевыми панелями



7 536 20 + 7 541 37



7 534 20 + 7 540 71

## Valena™ Life

двойные силовые розетки с лицевой панелью



7 534 26 + 7 542 21



7 536 26 + 7 542 41

Механизмы Valena In'Matic, поставляемые с лицевыми панелями Valena Life, суппортами для монтажа на захватах или винтах и прозрачными крышками для защиты от загрязнений. Используются с рамками Valena Life. Упакованы в индивидуальную упаковку.

| Упак. | Кат. №   | 2К силовые розетки 16 А - 250 В~  |
|-------|----------|---|
| 15    | 7 534 16 | <b>2К с защитными шторками</b><br><b>Безвинтовые зажимы</b><br><input type="checkbox"/> Белый Valena Life<br><input type="checkbox"/> Слоновая кость Valena Life<br><input type="checkbox"/> Алюминий Valena Life   |
| 15    | 7 535 16 |   |
| 15    | 7 536 16 |   |
| 15    | 7 534 20 | <b>Силовые розетки немецкого стандарта 16 А - 250 В~</b><br><b>2К+3 с защитными шторками</b><br><b>Безвинтовые зажимы</b><br><input type="checkbox"/> Белый Valena Life<br><input type="checkbox"/> Слоновая кость Valena Life<br><input type="checkbox"/> Алюминий Valena Life<br><input checked="" type="checkbox"/> Антрацит Valena Life |
| 15    | 7 535 20 |   |
| 15    | 7 536 20 |   |
| 15    | 7 563 20 |   |
| 15    | 7 534 24 | <b>Винтовые зажимы</b><br><input type="checkbox"/> Белый Valena Life<br><input type="checkbox"/> Слоновая кость Valena Life<br><input type="checkbox"/> Алюминий Valena Life  |
| 15    | 7 535 24 |   |
| 15    | 7 536 24 |   |
| 15    | 7 534 21 | <b>2К+3 без шторок</b><br><b>Безвинтовые зажимы</b><br><input type="checkbox"/> Белый Valena Life<br><input type="checkbox"/> Слоновая кость Valena Life<br><input type="checkbox"/> Алюминий Valena Life<br><input checked="" type="checkbox"/> Антрацит Valena Life   |
| 15    | 7 535 21 |   |
| 15    | 7 536 21 |   |
| 15    | 7 563 21 |   |
| 15    | 7 534 25 | <b>Винтовые зажимы</b><br><input type="checkbox"/> Белый Valena Life<br><input type="checkbox"/> Слоновая кость Valena Life<br><input type="checkbox"/> Алюминий Valena Life  |
| 15    | 7 535 25 |   |
| 15    | 7 536 25 |   |

| Упак. | Кат. №   | Двойные силовые розетки немецкого стандарта 16 А - 250 В~   |
|-------|----------|---|
| 5     | 7 534 26 | <b>Безвинтовые зажимы. Монтаж в однополюсные монтажные коробки. Используются со специальными рамками Valena Life для двойных силовых розеток (стр. 745)</b><br><b>2x2К+3 с защитными шторками</b><br><input type="checkbox"/> Белый Valena Life<br><input type="checkbox"/> Слоновая кость Valena Life<br><input type="checkbox"/> Алюминий Valena Life |
| 5     | 7 535 26 |   |
| 5     | 7 536 26 |   |
| 5     | 7 531 27 | <b>2x2К+3 без шторок</b><br><input type="checkbox"/> Белый Valena Life<br><input type="checkbox"/> Слоновая кость Valena Life<br><input type="checkbox"/> Алюминий Valena Life  |
| 5     | 7 532 27 |   |
| 5     | 7 533 27 |   |

# Valena™ Life

устройства с лицевыми панелями со степенью защиты IP44



7 521 61 + 7 540 71



7 521 59 + 7 540 81



7 531 19 + 7 540 07



7 521 77 + 7 540 07



7 540 21

Механизмы Valena In'Matic, поставляемые с лицевыми панелями Valena Life, защитными прокладками, суппортами для монтажа на захватах или винтах и прозрачными крышками для защиты от загрязнений. Используются с рамками Valena Life. Упакованы в индивидуальную упаковку.

| Упак. | Кат. №   | Выключатели 10 AX - 250 В~   | Упак.   | Кат. №   | Кнопки 6 А - 250 В~  |
|-------|----------|--|---|----------|--|
| 5     | 7 521 51 | <b>Выключатель</b><br>Безвинтовые зажимы<br><input type="checkbox"/> Белый Valena Life   | 5   | 7 521 71 | <b>Кнопка с переключающим контактом</b><br>Безвинтовые зажимы<br><input type="checkbox"/> Белый Valena Life  |
| 5     | 7 521 56 | <b>Переключатель на два направления</b><br>Безвинтовые зажимы<br><input type="checkbox"/> Белый Valena Life  | 5   | 7 531 19 | <b>Силовые розетки немецкого стандарта 16 А - 250 В~</b><br><b>2К+3 IP 44, с защитными шторками и откидной крышкой</b><br>Безвинтовые зажимы<br><input type="checkbox"/> Белый Valena Life   |
| 5     | 7 521 61 | <b>Выключатель с подсветкой</b><br>Безвинтовые зажимы<br>С установленной лампой 0,15 мА<br><input type="checkbox"/> Белый Valena Life  | 1   | 7 521 77 | <b>Датчик движения 250 Вт без нейтрали, степень защиты IP 44</b><br>Белый Valena Life<br>Винтовые зажимы<br>Номинальная нагрузка по типам ламп:<br>- светодиодные*: от 3 до 100 Вт<br>- компактные люминесцентные*: от 3 до 100 Вт<br>- светодиодные, компактные люминесцентные, галогенные с ферромагнитным или электронным балластом: от 3 до 250 ВА<br>- галогенные и накаливания 230 В: от 3 до 250 Вт<br>Можно подключить 2 датчика параллельно<br>Регулировка задержки отключения от 10 с до 10 мин<br>Регулировка установки уровня освещенности от 5 до 1275 люкс<br>Потребляемая мощность в пассивном режиме: 0,035 Вт<br><input type="checkbox"/> Белый Valena Life |
| 5     | 7 521 67 | <b>Переключатель на два направления, с подсветкой</b><br>Безвинтовые зажимы<br>С установленной лампой 0,15 мА<br><input type="checkbox"/> Белый Valena Life                              | 1   | 7 540 21 | <b>Рамка IP 44 с откидной крышкой</b><br>Совместима со всеми механизмами Valena In'Matic<br>Крепится к суппорту винтами.<br>IP 44 / IK 07, стойкая к УФ  |
| 5     | 7 521 55 | <b>Выключатель двухклавишный</b><br>Безвинтовые зажимы<br><input type="checkbox"/> Белый Valena Life   | * При параллельном включении двух датчиков значение минимальной нагрузки удваивается (см. тех. инструкцию). |          |  |
| 5     | 7 521 58 | <b>Переключатель двухклавишный на два направления</b><br>Безвинтовые зажимы<br><input type="checkbox"/> Белый Valena Life  |   |          |  |
| 1     | 7 521 59 | <b>Переключатель двухклавишный на два направления, с подсветкой</b><br>Безвинтовые зажимы<br>С двумя установленными лампами 0,15 мА каждая<br><input type="checkbox"/> Белый Valena Life |   |          |  |
| 5     | 7 521 64 | <b>Выключатели 16 AX - 250 В~</b><br><b>Выключатель двухполюсный</b><br>Винтовые зажимы<br><input type="checkbox"/> Белый Valena Life  |   |          |  |



# Valena™ Allure

выключатели, переключатели, светорегуляторы с лицевой панелью



7 527 01 + 7 543 01



























7 529 05 + 7 543 91



7 529 62 + 7 544 21

Механизмы Valena In'Matic, поставляемые с лицевыми панелями Valena Allure, суппортами для монтажа на захватах или винтах и прозрачными крышками для защиты от загрязнений. Используются с рамками Valena Allure. Упакованы в индивидуальную упаковку.

| Упак. | Кат. №   | Выключатели 10 AX - 250 ВА  | Упак. | Кат. №   | Светорегуляторы 250 ВА - 50 Гц  |
|-------|----------|---|-------|----------|---|
| 1     | 7 527 01 | <b>Выключатель</b><br>Безвинтовые зажимы  |       |          | <p>Со встроенной защитой от перегрузок и короткого замыкания. При включении устанавливается уровень освещенности, который был перед последним отключением. Возможно дистанционное управление и регулирование с помощью кнопок без подсветки (Кат.№ 7 520 11)</p> <p><b>Кнопочный светорегулятор без нейтрали</b><br/>Для всех типов ламп:<br/>- диммируемые светодиодные с регулируемой яркостью: от 3 до 75 Вт (макс. 10 ламп)<br/>- диммируемые компактные люминесцентные с регулируемой яркостью: от 3 до 75 Вт (макс. 10 ламп)<br/>- галогенные с ферромагнитным или электронным трансформатором: от 3 до 400 ВА<br/>- диммируемые люминесцентные лампы с балластом: от 3 до 200 ВА<br/>При включении постепенно (в течение 2 с) достигается уровень освещенности, установленный перед последним отключением</p> <p>Основные режимы:<br/>- режим диммирования<br/>- предустановленные уровни яркости (0 %, 33 %, 66 % и 100 %)<br/>- режим ночного освещения: постепенное отключение в течение 1 часа</p> |
| 1     | 7 528 01 |  ○ Белый Valena Allure   |       |          |   |
| 1     | 7 529 01 |  ● Слоновая кость Valena Allure  |       |          |   |
| 1     | 7 529 11 |  ○ Алюминий Valena Allure  |       |          |   |
|       |          |  ● Антрацит Valena Allure  |       |          |   |
| 1     | 7 527 05 | <b>Выключатель двухклавишный</b><br>Безвинтовые зажимы  |       |          |   |
| 1     | 7 528 05 |  ○ Белый Valena Allure   |       |          |   |
| 1     | 7 529 05 |  ● Слоновая кость Valena Allure  |       |          |   |
| 1     | 7 529 15 |  ○ Алюминий Valena Allure  |       |          |   |
|       |          |  ● Антрацит Valena Allure  |       |          |   |
|       |          | <b>Переключатели 10 AX - 250 ВА</b>   |       |          | <p>При включении постепенно (в течение 2 с) достигается уровень освещенности, установленный перед последним отключением</p> <p>Светорегулятор с поворотной ручкой, без нейтрали<br/>Для всех моделей ламп:<br/>- диммируемые светодиодные с регулируемой яркостью: от 5 до 75 Вт (макс. 10 ламп)<br/>- диммируемые компактные люминесцентные с регулируемой яркостью: от 5 до 75 Вт (макс. 10 ламп)<br/>- галогенные с ферромагнитным или электронным трансформатором: от 5 до 300 ВА<br/>- диммируемые люминесцентные лампы с балластом: от 5 до 300 ВА<br/>- галогенные и накаливания 230 В пер.тока: от 5 до 300 Вт<br/>При включении постепенно (в течение 2 с) достигается уровень освещенности, установленный перед последним отключением</p>   |
| 1     | 7 527 06 | <b>Переключатель на два направления</b><br>Безвинтовые зажимы   |       |          |   |
| 1     | 7 528 06 |  ○ Белый Valena Allure   |       |          |   |
| 1     | 7 529 06 |  ● Слоновая кость Valena Allure  |       |          |   |
| 1     | 7 529 16 |  ○ Алюминий Valena Allure  |       |          |   |
|       |          |  ● Антрацит Valena Allure  |       |          |   |
|       |          | <b>Переключатель двухклавишный на два направления, с подсветкой</b><br>Безвинтовые зажимы<br>С двумя установленными лампами 0,15 мА каждая (Кат. № 0678 86) |       |          |   |
| 1     | 7 527 09 |  ○ Белый Valena Allure   | 1     | 7 527 62 |   |
| 1     | 7 528 09 |  ● Слоновая кость Valena Allure  | 1     | 7 528 62 |   |
| 1     | 7 529 09 |  ○ Алюминий Valena Allure  | 1     | 7 529 62 |   |
| 1     | 7 529 19 |  ● Антрацит Valena Allure  |       |          |   |
|       |          | <b>Переключатель двухклавишный на два направления</b><br>Безвинтовые зажимы   |       |          |   |
| 1     | 7 527 08 |  ○ Белый Valena Allure   |       |          |   |
| 1     | 7 528 08 |  ● Слоновая кость Valena Allure  |       |          |   |
| 1     | 7 529 08 |  ○ Алюминий Valena Allure  |       |          |   |
| 1     | 7 529 18 |  ● Антрацит Valena Allure  |       |          |   |
|       |          | <b>Переключатель на два направления, с подсветкой</b><br>Безвинтовые зажимы<br>С установленной лампой 0,15 мА (Кат. № 0 676 86)                             |       |          |   |
| 1     | 7 527 26 |  ○ Белый Valena Allure   | 1     | 7 527 60 |   |
| 1     | 7 528 26 |  ● Слоновая кость Valena Allure  | 1     | 7 528 60 |   |
| 1     | 7 529 26 |  ○ Алюминий Valena Allure  | 1     | 7 529 60 |   |
| 1     | 7 529 36 |  ● Антрацит Valena Allure  | 1     | 7 529 80 |   |



# Valena™ Allure

телевизионные розетки, датчики движения с лицевыми панелями



7 537 60 + 7 543 01



7 539 71 + 7 544 01



7 529 70 + 7 543 91

Механизмы Valena In'Matic, поставляемые с лицевыми панелями Valena Allure, суппортами для монтажа на захватах или винтах и прозрачными крышками для защиты от загрязнений. Используются с рамками Valena Allure. Упакованы в индивидуальную упаковку.

| Упак. | Кат. №   | Оконечные TV розетки   |
|-------|----------|--|
| 1     | 7 537 60 | <p>Устанавливаются в конце линии после проходных розеток<br/>Рекомендуемый коаксиальный кабель: 17/19 VATC<br/>Визуальный контроль подключения<br/>Затухание -10 дБ</p> <p><b>Розетка TV</b><br/>ТВ: 0-2400 МГц</p> <ul style="list-style-type: none"> <li>○ Белый Valena Allure</li> <li>● Слоновая кость Valena Allure</li> </ul>  |
| 1     | 7 538 60 |  |
| 1     | 7 537 61 | <p><b>Проходные TV розетки</b><br/>Рекомендуется использовать усилитель<br/>Рекомендуемый коаксиальный кабель: 17/19 VATC<br/>Визуальный контроль подключения<br/>Затухание на проход -1,5 дБ<br/>Затухание на отвод - 14 дБ</p> <p><b>Розетка TV</b><br/>ТВ: 0-2400 МГц</p> <ul style="list-style-type: none"> <li>○ Белый Valena Allure</li> </ul>   |
| 1     | 7 537 51 | <p><b>TV розетки с топологией "звезда"</b><br/>Топология звезда (1 розетка = 1 антенный кабель) обеспечивает уровень качества HD стандарта телевидения<br/>Для распределения сигналов ТВ и радио<br/>Все операторы (DVBT, спутниковые и кабельные)<br/>Соответствует стандарту EN 50083-4 и Европейской Директиве CEM 50083-2<br/>Совместимость с HDTV:<br/>низкое затухание (&lt;1,5 дБ)<br/>Экранированные розетки от помех, вызванных сигналами мобильной связи 3G и 4G<br/>Рекомендуемый коаксиальный кабель: 17/19 VATC<br/>Визуальный контроль подключения</p> <p><b>Розетка TV</b><br/>ТВ: 0-2400 МГц</p> <ul style="list-style-type: none"> <li>○ Белый Valena Allure</li> <li>● Слоновая кость Valena Allure</li> <li>○ Алюминий Valena Allure</li> <li>● Антрацит Valena Allure</li> </ul> |
| 1     | 7 538 51 |  |
| 1     | 7 539 51 |  |
| 1     | 7 539 71 |  |

| Упак. | Кат. №   | Датчики движения  |
|-------|----------|---|
| 1     | 7 527 70 | <p>Все датчики движения совместимы с любым типом ламп. Угол обнаружения 180°<br/>Дальность обнаружения 8 м. Встроенная защита от перегрузки и коротких замыканий</p> <p><b>Датчики движения без нейтрали</b><br/>Номинальная нагрузка для каждого типа ламп:<br/>- светодиодные лампы*: от 3 до 100 Вт<br/>- компактные люминесцентные лампы*: от 3 до 100 Вт<br/>- светодиодные, компактные люминесцентные, галогенные с ферромагнитным или электронным балластом: от 3 до 250 ВА<br/>- галогенные и накаливания 230 В: от 3 до 250 Вт<br/>Можно подключить 2 датчика параллельно<br/>Регулировка задержки отключения от 10 с до 10 мин<br/>Регулировка установки уровня освещенности от 5 до 1275 люкс<br/>Потребляемая мощность в пассивном режиме: 0,035 Вт</p> <ul style="list-style-type: none"> <li>○ Белый Valena Allure</li> <li>● Слоновая кость Valena Allure</li> <li>○ Алюминий Valena Allure</li> </ul> |
| 1     | 7 528 70 |   |
| 1     | 7 529 70 |   |

\* При параллельном включении двух датчиков значение минимальной нагрузки удваивается (см. тех. инструкцию).

# Valena™ Allure

информационные, телефонные, силовые розетки с лицевыми панелями



7 537 40+ 7 543 01



7 539 50+ 7 544 01



7 539 21 + 7 543 91



7 537 26

Механизмы Valena In'Matic, поставляемые с лицевыми панелями Valena Allure, суппортами для монтажа на захватах или винтах и прозрачными крышками для защиты от загрязнений. Используются с рамками Valena Allure. Упакованы в индивидуальную упаковку.

| Упак. | Кат. №   | Информационные розетки Кат. 5e  | Упак. | Кат. №   | Силовые розетки немецкого стандарта 16 А - 250 ВА   |
|-------|----------|---|-------|----------|---|
|       |          | <p>Быстрое подключение благодаря коннектору LCS<sup>2</sup> со встроенным устройством прокалывания изоляции</p> <p>Одножильные кабели и многожильные кабели AWG 22–AWG 26</p> <p>Контакты маркируются двухцветной кодировкой и схемами подключения 568 А и 568 В</p> <p>Соответствуют стандартам ISO/МЭК 11801 ред. 2.0, испр. 2, EN 50173 1 и TIA/EIA 568 C2</p> <p><b>Розетка RJ 45 Кат. 5e UTP</b></p> |       |          | <p><b>2К+3 без шторок</b></p> <p><b>Безвинтовые зажимы</b></p>  |
| 1     | 7 537 40 | ○ Белый Valena Allure   | 1     | 7 537 21 | ○ Белый Valena Allure   |
| 1     | 7 538 40 | ● Слоновая кость Valena Allure  | 1     | 7 538 21 | ● Слоновая кость Valena Allure  |
| 1     | 7 539 40 | ○ Алюминий Valena Allure  | 1     | 7 539 21 | ○ Алюминий Valena Allure  |
| 1     | 7 539 50 | ● Антрацит Valena Allure  | 1     | 7 539 31 | ● Антрацит Valena Allure  |
|       |          | <p><b>Телефонные розетки</b></p> <p>Оборудованы зажимами на 1/4 оборота для быстрого подключения. Возможность подключения шлейфом</p> <p><b>Розетка RJ 11</b></p>   |       |          | <p><b>2К+3 без шторок</b></p> <p><b>Винтовые зажимы</b></p>   |
| 1     | 7 537 38 | ○ Белый Valena Allure   | 1     | 7 537 25 | ○ Белый Valena Allure   |
| 1     | 7 538 38 | ● Слоновая кость Valena Allure  | 1     | 7 538 25 | ● Слоновая кость Valena Allure  |
| 1     | 7 539 38 | ○ Алюминий Valena Allure  | 1     | 7 539 35 | ○ Алюминий Valena Allure  |
| 1     | 7 539 48 | ● Антрацит Valena Allure  | 1     | 7 539 45 | ● Антрацит Valena Allure  |
|       |          |   |       |          | <p><b>2К+3 с защитными шторками</b></p> <p><b>Безвинтовые зажимы</b></p>  |
| 1     | 7 537 20 | ○ Белый Valena Allure   | 1     | 7 537 20 | ○ Белый Valena Allure   |
| 1     | 7 538 20 | ● Слоновая кость Valena Allure  | 1     | 7 538 20 | ● Слоновая кость Valena Allure  |
| 1     | 7 539 20 | ○ Алюминий Valena Allure  | 1     | 7 539 20 | ○ Алюминий Valena Allure  |
| 1     | 7 539 30 | ● Антрацит Valena Allure  | 1     | 7 539 30 | ● Антрацит Valena Allure  |
|       |          |   |       |          | <p><b>2К+3 с защитными шторками</b></p> <p><b>Винтовые зажимы</b></p>   |
| 1     | 7 537 24 | ○ Белый Valena Allure   | 1     | 7 537 24 | ○ Белый Valena Allure   |
| 1     | 7 538 24 | ● Слоновая кость Valena Allure  | 1     | 7 538 24 | ● Слоновая кость Valena Allure  |
| 1     | 7 539 24 | ○ Алюминий Valena Allure  | 1     | 7 539 24 | ○ Алюминий Valena Allure  |
| 1     | 7 539 34 | ● Антрацит Valena Allure  | 1     | 7 539 34 | ● Антрацит Valena Allure  |
|       |          |   |       |          | <p><b>2К+3 с защитными шторками, красная, с механической блокировкой</b></p> <p>Поставляется с лицевой панелью. Безвинтовые зажимы. Для использования необходим ключ Кат. № 0 502 99 крепящийся к вилке</p>         |
| 1     | 7 531 32 | ● Красный   | 1     | 7 531 32 | ● Красный   |
|       |          |   |       |          | <p><b>Двойные силовые розетки немецкого стандарта 16 А - 250 ВА</b></p> <p>Безвинтовые зажимы. Монтаж в однополюсные монтажные коробки</p> <p>Лицевая панель с рамкой</p> <p><b>2x2К+3 с защитными шторками</b></p> |
| 1     | 7 537 26 | ○ Белый Valena Allure   | 1     | 7 537 26 | ○ Белый Valena Allure   |
| 1     | 7 538 26 | ● Слоновая кость Valena Allure  | 1     | 7 538 26 | ● Слоновая кость Valena Allure  |
| 1     | 7 539 26 | ○ Алюминий Valena Allure  | 1     | 7 539 26 | ○ Алюминий Valena Allure  |
| 1     | 7 539 36 | ● Антрацит Valena Allure  | 1     | 7 539 36 | ● Антрацит Valena Allure  |
|       |          |   |       |          | <p><b>Силовые розетки немецкого стандарта 16 А - 250 ВА</b></p> <p><b>2К+3 IP 44, с защитными шторками и откидной крышкой</b></p> <p>Безвинтовые зажимы.</p> <p>Поставляется в профессиональной упаковке.</p>       |
| 1     | 7 552 04 | ○ Белый Valena Allure   | 1     | 7 552 04 | ○ Белый Valena Allure   |

Рамки для универсальной установки (горизонтально или вертикально)

| VALENA LIFE                                    |  |          |           |           |          |          |                           |  |               |
|--|--|----------|-----------|-----------|----------|----------|---------------------------|--|---------------|
| РАМКИ  |  | 1 пост   | 2 поста   | 3 поста   | 4 поста  | 5 постов | 5 модулей без перегородок | Специальная рамка для розетки 2x2K+3 (двойной) |               |
|  |  |          |           |           |          |          |                           | одинарная рамка                                | двойная рамка |
| Белый  |  | 7 540 07 | 7 540 02  | 7 540 03  | 7 540 04 | 7 540 05 | 7 540 06                  | 7 542 21                                       | 7 542 22**    |
| Белый с держателем для маркировки              |  | 7 540 11 | 7 540 12* | 7 540 13* |          |          |                           |  |               |
| Белый IP 44, с откидной крышкой                |  | 7 540 21 |           |           |          |          |                           |  |               |
| Слоновая кость                                 |  | 7 540 47 | 7 540 42  | 7 540 43  | 7 540 44 | 7 540 45 | 7 540 46                  | 7 542 31                                       | 7 542 32**    |
| Слоновая кость, с держателем для маркировки    |  | 7 540 51 | 7 540 52* | 7 540 53* |          |          |                           |  |               |
| Терракота                                      |  | 7 540 71 | 7 540 72  | 7 540 73  | 7 540 74 | 7 540 75 |                           |  |               |
| Лайм   |  | 7 540 81 | 7 540 82  | 7 540 83  | 7 540 84 | 7 540 85 |                           |  |               |
| Лазурь   |  | 7 540 91 | 7 540 92  | 7 540 93  | 7 540 94 | 7 540 95 |                           |  |               |
| Алюминий                                       |  | 7 541 37 | 7 541 32  | 7 541 33  | 7 541 34 | 7 541 35 | 7 541 36                  | 7 542 41                                       | 7 542 42**    |
| Жемчуг   |  | 7 541 41 | 7 541 42  | 7 541 43  | 7 541 44 | 7 541 45 |                           |  |               |
| Антрацит                                       |  | 7 542 51 | 7 542 52  | 7 542 53  | 7 542 54 | 7 542 55 |                           | 7 542 61                                       |               |
| Графит   |  | 7 542 71 | 7 542 72  | 7 542 73  | 7 542 74 | 7 542 75 |                           |  |               |
| Сталь  |  | 7 541 51 | 7 541 52  | 7 541 53  | 7 541 54 | 7 541 55 |                           |  |               |
| Медь   |  | 7 541 61 | 7 541 62  | 7 541 63  | 7 541 64 | 7 541 65 |                           |  |               |
| Темное дерево                                  |  | 7 541 71 | 7 541 72  | 7 541 73  | 7 541 74 | 7 541 75 |                           |  |               |
| Светлое дерево                                 |  | 7 541 81 | 7 541 82  | 7 541 83  | 7 541 84 | 7 541 85 |                           |  |               |
| КОРОБКИ ДЛЯ НАКЛАДНОГО МОНТАЖА                 |  |          |           |           |          |          |                           |  |               |
| Коробка для накладного монтажа, белая          |  | 7 541 91 | 7 541 92  |           |          |          |                           |  |               |
| Коробка для накладного монтажа, слоновая кость |  | 7 542 01 | 7 542 02  |           |          |          |                           |  |               |
| Коробка для накладного монтажа, алюминий       |  | 7 542 11 | 7 542 12  |           |          |          |                           |  |               |
| Коробка для накладного монтажа, антрацит       |  | 7 540 66 | 7 540 67  |           |          |          |                           |  |               |

\* Для горизонтальной установки

# Valena™ Allure

## таблица выбора рамок

Рамки для универсальной установки (горизонтально или вертикально)

| VALENA ALLURE                                  |  |          |            |          |          |          |           |
|--|--|----------|------------|----------|----------|----------|-----------|
| РАМКИ  |  | 1 пост   | 2 поста    | 3 поста  | 4 поста  | 5 постов | 5 модулей |
|  |  |          |            |          |          |          |           |
| Белый  |  | 7 543 01 | 7 543 02   | 7 543 03 | 7 543 04 | 7 543 05 | 7 543 06  |
| Слоновая кость                                 |  | 7 543 11 | 7 543 12   | 7 543 13 | 7 543 14 | 7 543 15 | 7 543 16  |
| Нарцисс хром                                   |  | 7 543 41 | 7 543 42   | 7 543 43 | 7 543 44 | 7 543 45 |           |
| Нарцисс золото                                 |  | 7 543 51 | 7 543 52   | 7 543 53 | 7 543 54 | 7 543 55 |           |
| Алюминий                                       |  | 7 543 91 | 7 543 92   | 7 543 93 | 7 543 94 | 7 543 95 | 7 543 96  |
| Матовый черный                                 |  | 7 544 01 | 7 544 02   | 7 544 03 | 7 544 04 | 7 544 05 | 7 544 06  |
| Жемчуг   |  | 7 544 11 | 7 544 12   | 7 544 13 | 7 544 14 | 7 544 15 | 7 544 16  |
| Зеркало  |  | 7 544 21 | 7 544 22   | 7 544 23 | 7 544 24 | 7 544 25 |           |
| Кожа   |  | 7 544 51 | 7 544 52   | 7 544 53 | 7 544 54 | 7 544 55 |           |
| Орех   |  | 7 544 61 | 7 544 62   | 7 544 63 | 7 544 64 | 7 544 65 |           |
| Полированная сталь                             |  | 7 542 81 | 7 542 82   | 7 542 83 | 7 542 84 | 7 542 85 |           |
| Черная сталь                                   |  | 7 542 91 | 7 542 92   | 7 542 93 | 7 542 94 | 7 542 95 |           |
| Дворцовый мрамор                               |  | 7 555 21 | 7 555 22   | 7 555 23 |          |          |           |
| Белое стекло                                   |  | 7 555 41 | 7 555 42   | 7 555 43 | 7 555 44 | 7 555 45 |           |
| КОРОБКИ ДЛЯ НАКЛАДНОГО МОНТАЖА                 |  |          |            |          |          |          |           |
| Коробка для накладного монтажа, белая          |  | 7 555 51 | 7 555 52** |          |          |          |           |
| Коробка для накладного монтажа, слоновая кость |  | 7 555 61 | 7 555 62** |          |          |          |           |
| Коробка для накладного монтажа, алюминий       |  | 7 555 71 | 7 555 72** |          |          |          |           |

\* О возможности поставки проконсультируйтесь в представительстве Legrand в Вашем регионе

## Valena™ Life

размеры рамок (включая рамки IP44 и держатели для маркировки)

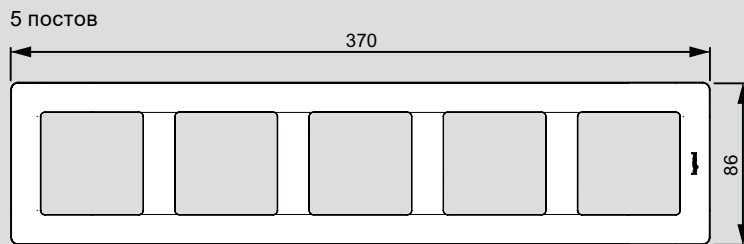
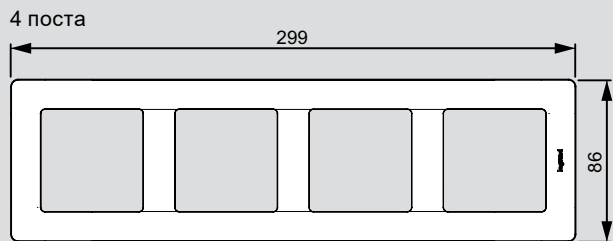
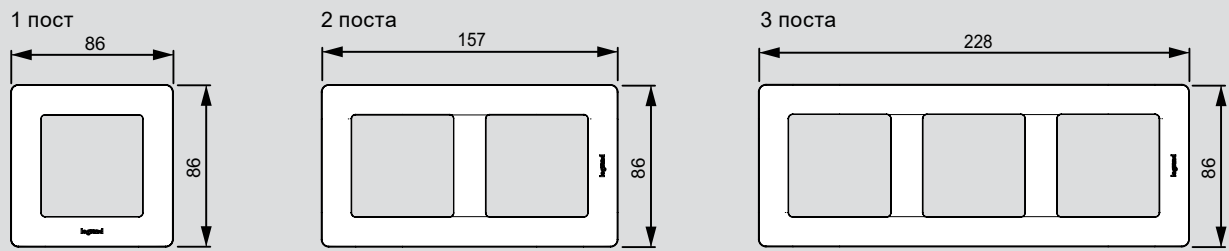

на 5 модулей без перегородок

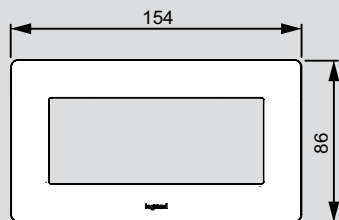

### □ Специальные рамки Valena Life для двойных розеток

Одиная

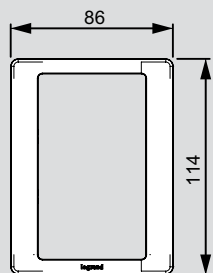

Двойная

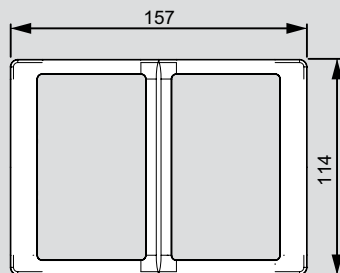

# Valena™ Allure

## размеры рамок

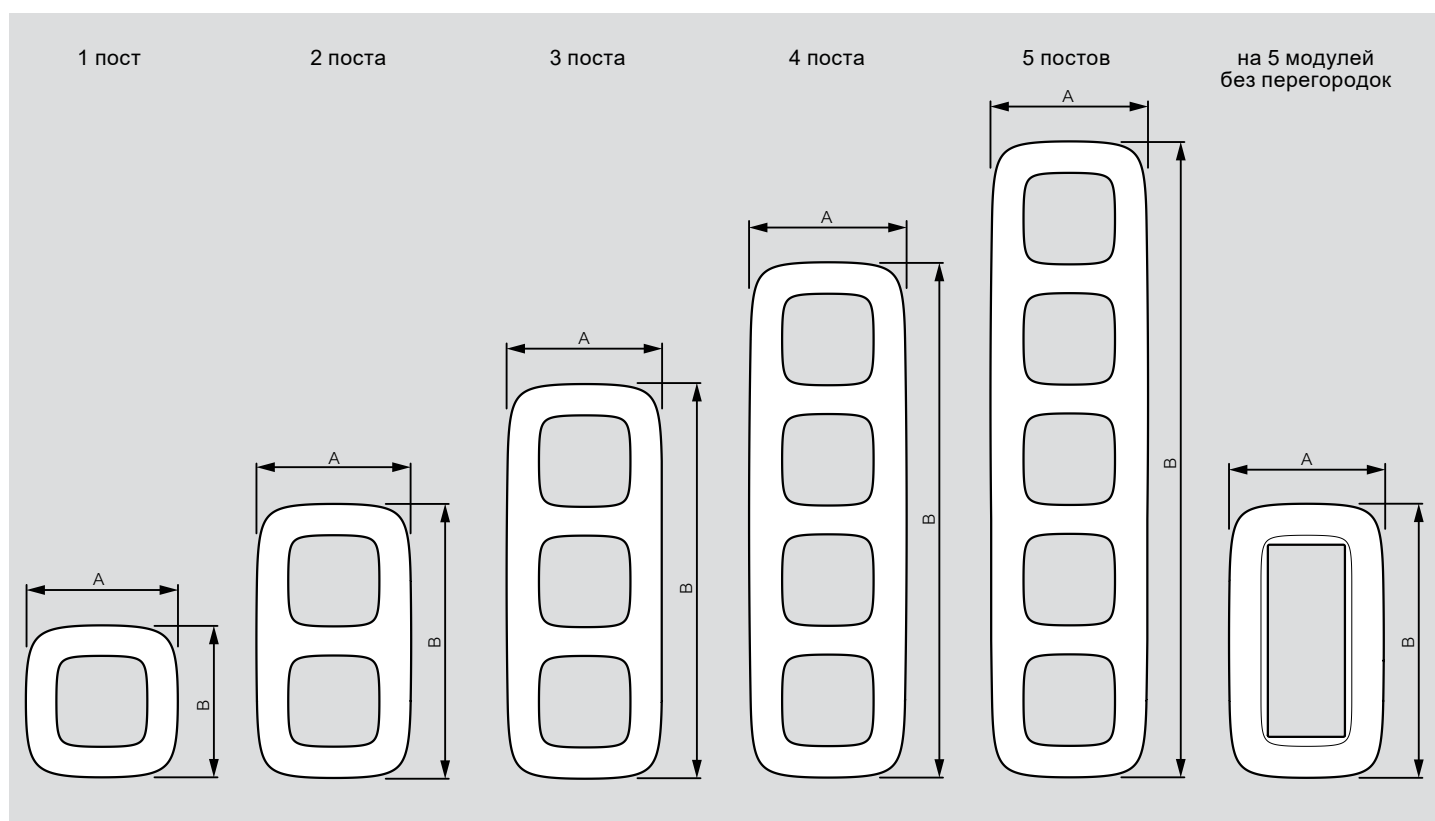

|                      | 1 пост                     | 2 поста                     | 3 поста                     | 4 поста                     | 5 постов                    | 5 модулей без перегородок   |
|----------------------|----------------------------|-----------------------------|-----------------------------|-----------------------------|-----------------------------|-----------------------------|
| <b>Размеры рамки</b> | <b>A=92 мм<br/>B=90 мм</b> | <b>A=92 мм<br/>B=157 мм</b> | <b>A=92 мм<br/>B=233 мм</b> | <b>A=92 мм<br/>B=299 мм</b> | <b>A=92 мм<br/>B=370 мм</b> | <b>A=92 мм<br/>B=154 мм</b> |
| Белый                | 7 543 01                   | 7 543 02                    | 7 543 03                    | 7 543 04                    | 7 543 05                    | 7 543 06                    |
| Слоновая кость       | 7 543 11                   | 7 543 12                    | 7 543 13                    | 7 543 14                    | 7 543 15                    | 7 543 16                    |
| Нарцисс хром         | 7 543 41                   | 7 543 42                    | 7 543 43                    | 7 543 44                    | 7 543 45                    |                             |
| Нарцисс золото       | 7 543 51                   | 7 543 52                    | 7 543 53                    | 7 543 54                    | 7 543 55                    |                             |
| Алюминий             | 7 543 91                   | 7 543 92                    | 7 543 93                    | 7 543 94                    | 7 543 95                    | 7 543 96                    |
| Матовый черный       | 7 544 01                   | 7 544 02                    | 7 544 03                    | 7 544 04                    | 7 544 05                    | 7 544 06                    |
| Жемчуг               | 7 544 11                   | 7 544 12                    | 7 544 13                    | 7 544 14                    | 7 544 15                    | 7 544 16                    |
| <b>Размеры рамки</b> | <b>A=91 мм<br/>B=91 мм</b> | <b>A=92 мм<br/>B=163 мм</b> | <b>A=93 мм<br/>B=234 мм</b> | <b>A=94 мм<br/>B=306 мм</b> | <b>A=95 мм<br/>B=377 мм</b> |                             |
| Зеркало              | 7 544 21                   | 7 544 22                    | 7 544 23                    | 7 544 24                    | 7 544 25                    |                             |
| Кожа                 | 7 544 51                   | 7 544 52                    | 7 544 53                    | 7 544 54                    | 7 544 55                    |                             |
| Орех                 | 7 544 61                   | 7 544 62                    | 7 544 63                    | 7 544 64                    | 7 544 65                    |                             |
| <b>Размеры рамки</b> | <b>A=90 мм<br/>B=90 мм</b> | <b>A=92 мм<br/>B=162 мм</b> | <b>A=92 мм<br/>B=233 мм</b> | <b>A=93 мм<br/>B=304 мм</b> | <b>A=93 мм<br/>B=374 мм</b> |                             |
| Дворцовый мрамор     | 7 555 21                   | 7 555 22                    | 7 555 23                    |                             |                             |                             |
| Белое стекло         | 7 555 41                   | 7 555 42                    | 7 555 43                    | 7 555 44                    | 7 555 45                    |                             |
| <b>Размеры рамки</b> | <b>A=91 мм<br/>B=91 мм</b> | <b>A=92 мм<br/>B=163 мм</b> | <b>A=93 мм<br/>B=234 мм</b> | <b>A=93 мм<br/>B=304 мм</b> | <b>A=93 мм<br/>B=374 мм</b> |                             |
| Полированная сталь   | 7 542 81                   | 7 542 82                    | 7 542 83                    | 7 542 84                    | 7 542 85                    |                             |
| Черная сталь         | 7 542 91                   | 7 542 92                    | 7 542 93                    | 7 542 94                    | 7 542 95                    |                             |





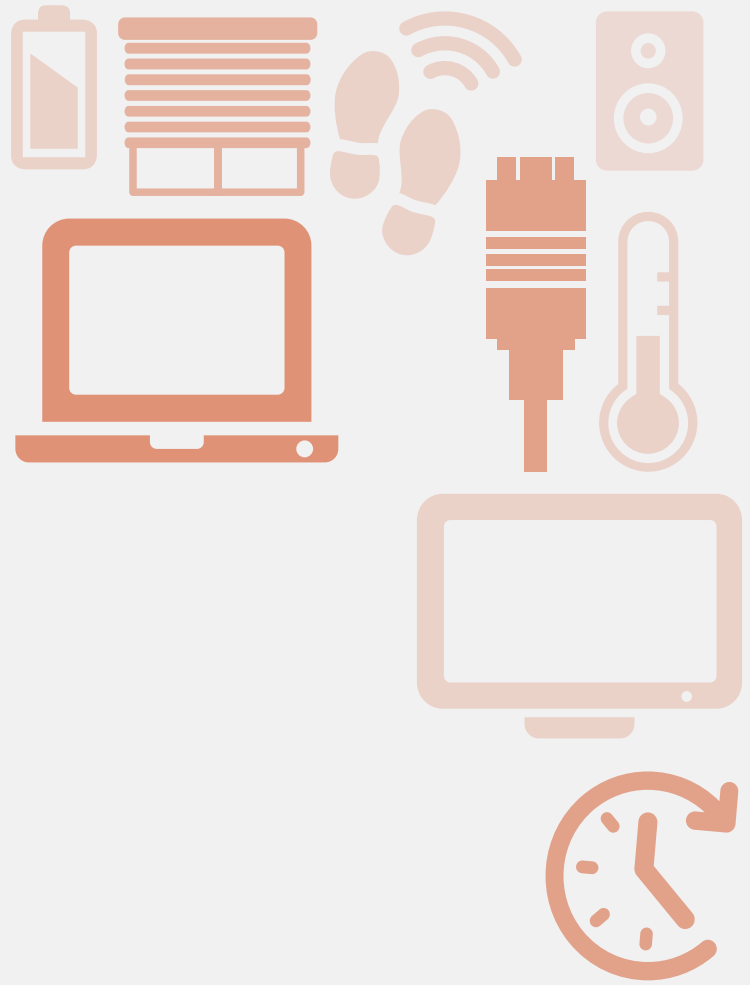



СЛЕДИТЕ ЗА  
НАМИ ТАКЖЕ НА

@ <https://www.legrand.ru>  
▶ <https://t.me/legrandrussia>  
◀ <https://vk.com/legrandrussia>  
▶ <https://dzen.ru/id/5fd9db03cd74ba69ed9f228d>  
▶ <https://www.youtube.com/user/LegrandtvRussia>

 **legrand®**

**Представительство в России**  
ООО «Легран», 105066 Москва,  
ул. Нижняя Красносельская, д. 40/12,  
корпус 2, этаж 3, комнаты 1; 4-23.  
☎ : +7 (495) 660 75 50/60  
Факс : +7 (495) 660 75 61  
@ : bureau.moscou@legrand.ru  
[www.legrand.ru](http://www.legrand.ru)

RUR0323/DC640

СЛУЖБА ИНФОРМАЦИОННОЙ ПОДДЕРЖКИ

8-800-700-75-54 |  24|7|365